MÜPRO

Hliníková páska

Použití

- Jednostranně lepící hliníková fólie ošetřená kvalitním akrylovým lepidlem. Fólie se využívá pro vytvoření vzduchotěsné a parotěsné zábrany zejména
- Na hladkých a neporézních površích
- Oblast použití ve vnitřních i vnějších prostorech

Výhody pro Vás

- Teplotní odolnost od +5 °C do +55 °C
- Jednoduchá a rychlá montáž

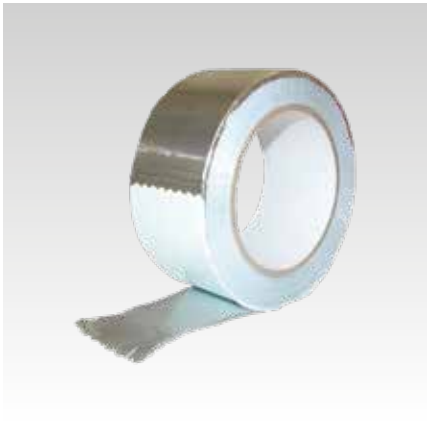

Šířka [mm]	Délka [m]	Č. zboží	Balení	Měrná jednotka
75	50	**149675**	1	Role
100		**149674**		

Lepící páska z čistého hliníku

Použití

- K přelepování stykových spár pouzder z minerální vlny s hliníkovým kašírováním

Výhody pro Vás

- Dobrá lepivost na hliníkové fólie i kašírování
- Dobrá přilnavost i při nízkých okolních teplotách až do 0 °C
- Jednoduchá a rychlá aplikace přímo z role

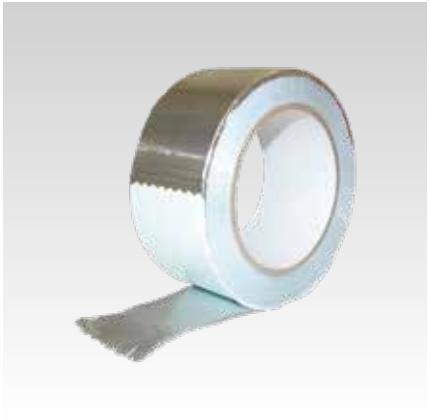

Údaje

Materiál	Hliníková páska
Teplotní odolnost	-40 °C až +80 °C (krátkodobě až +100 °C)
Třída požární odolnosti	B1 podle DIN 4102 (obtížně vznítitelný)
Propustnost vodní páry	< 1 g / m² za 24 hodin
Skladování	20-25 °C max. 65 % vlhkost
Přilnavost (ocel) [N/cm]	8
Pevnost [N/cm]	12
Tažnost [%]	2

Šířka [mm]	Délka [m]	Tloušťka [µm]	Č. zboží	Balení	Měrná jednotka
50	100	30	**141537**	1	Role
70			**113554**		

© MÜPRO