MPT-střešní patka 500

Použití

- Uložení vzduchotechnického potrubí a jednotek na plochých střechách

Výhody pro Vás

- Vhodný pro všechny MPT-nosníky Q100 a s adaptérem také pro MPT-nosníky Q80
- Pro odpovídající stojiny lze použít standardní upevňovací materiál MÜPRO
- Pro vyrovnání sklonu střechy lze využít klínovou rohož 2,5° nebo 5°
- Včetně lepené antivibrační podložky
- Snadná konstrukce

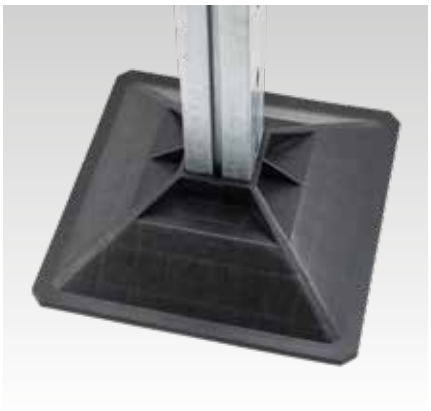

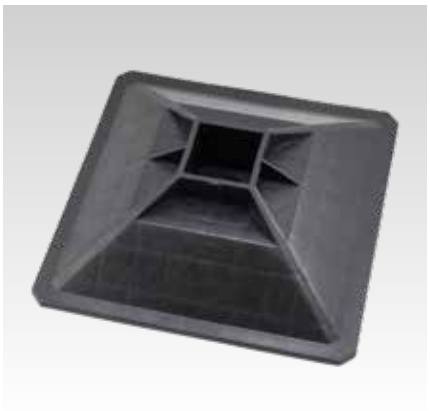

Montážní sokl



Adaptér Q80



Klínová rohož

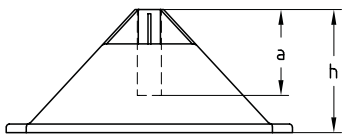

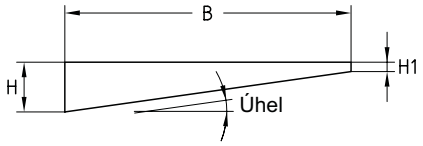

Klínová rohož

Údaje

Materiál	100% recyklovaný HDPE
Teplotní odolnost	-20 °C až +80 °C
Max. doporučené zatížení na kus [N]	16.000

Typ	Rozměry [mm]					Hmotnost [kg]	Č. zboží	Balení	Měrná jednotka
	a	h	B	H	H1				
Montážní sokl 500	100	140	-	-	-	3,674	**180642**	2	ks
Klínová rohož 500, 2,5°	-	-	500	36	15	5,9	**175978**	1	
Klínová rohož 500, 5°				58	14	8,7	**175979**		
Ochranná podložka			-	-	-	0,08	**176375**		
Adaptér Q80						0,3	**181691**		Sada *

Veškeré vlivy na nosné konstrukce a na izolaci střechy je nutné zkontrolovat na místě.

Přesné chemické složení střešní membrány určuje citlivost na migraci polymeru. Proto výrobce střešní fólie musí poskytnout informace o náchylnosti k migraci polymerů a poskytnout konkrétní doporučení.

Aby se zabránilo migraci polymerů, doporučujeme pod patku umístit ochrannou podložku.

* Rozsah dodávky: Adaptér Q80 se skládá ze dvou součástí ve tvaru L.