## MPC-zasouvací matice

pro MPC-nosníky a konzoly, pozinkované

| Pro profily | Závit | Délka [mm] | Šířka [mm] | Tloušťka [mm] | Č. zboží | Balení | Měrná jednotka |
|---|---|---|---|---|---|---|---|
| 27/18, 28/30 | M6 | 21,5 | 11,8 | 4 | **118013** | 100 | ks |
| | M8 | | 14 | 5 | **120043** | | |
| 38/24-40/120 | M6 | 31 | 16 | 6 | **148757** | | |
| | | 32,8 | 23 | | **148759** | | |
| | M8 | 31 | 16 | | **148761** | | |
| | | 32,8 | 23 | | **118040** | | |
| | M10 | 31 | 16 | | **147854** | | |
| | | 32,8 | 23 | | **117968** | | |
| | M12 | | | | **117986** | | |
| | M16 | 32,5 | 32,5 | 8 | **148762** | 25 | |



Velikost
27/18-28/30



Velikost
38/24-40/120

## MPC-dvojitá zasouvací matice

pro MPC-nosníky a konzoly, pozinkované

| Pro profily | Závit | Délka [mm] | Šířka [mm] | Tloušťka [mm] | Č. zboží | Balení | Měrná jednotka |
|---|---|---|---|---|---|---|---|
| 38/24-40/120 | M10 | 70 | 30 | 6 | **117944** | 50 | ks |



Provedena zkouška požární odolnosti od 38/40

## MPC-zajišťovací podložky

pro MPC-nosníky a konzoly, pozinkované

| Pro profily | Pro závit | Č. zboží | Balení | Měrná jednotka |
|---|---|---|---|---|
| 27/18, 28/30 | M8 | **114439** | 100 | ks |
| | M10 | **114503** | | |
| 38/24, 38/40, 38/48, 38/80 | M8 | **114447** | | |
| | M10 | **114450** | | |
| 39/52, 40/60, 40/80, 40/120 | M8 | **114471** | | |
| | M10 | **114474** | | |
| | M12 | **114477** | | |
| | M16 | **114459** | 25 | |

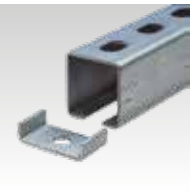

## MPC-zajišťovací podložka

těžké provedení, pro MPC-nosníky a konzoly, pro přenos velkých sil, pozinkovaná

| Pro profily | Pro závit | Č. zboží | Balení | Měrná jednotka |
|---|---|---|---|---|
| 39/52, 40/60, 40/80, 40/120 | M12 | **114557** | 25 | ks |





© MÜPRO 