MÜPRO

MPC-rychloupínací matice+

s vnitřním závitem, pozinkovaný

Použití

- Pro bezpečnou a rychlou montáž ve štěrbině MPC-nosníku za účelem připojení montážních prvků
- Použití v suchých interiérech

Výhody pro Vás

- Montáž ve štěrbině nosníku je časově úsporná i při dodatečné instalaci mezi již připevněnými stoupacími potrubími
- Jednoduchá a bezpečná manipulace: Vložit do MPC-nosníků - otočit - a rychloupínací čep drží - neklouže a nevypadává
- Vysoká kvalita a zatížitelnost



Pro nosníky 27/18 a 28/30

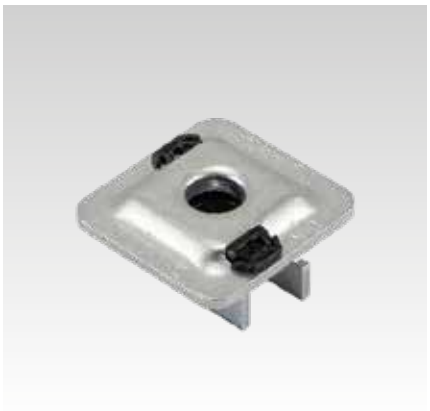

Pro nosníky 38/24 až 40/120

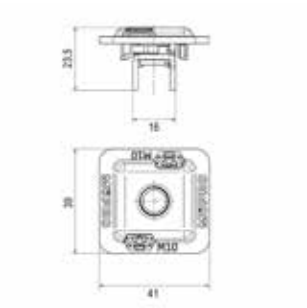

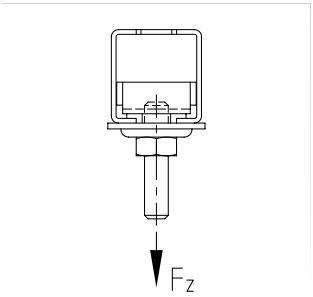

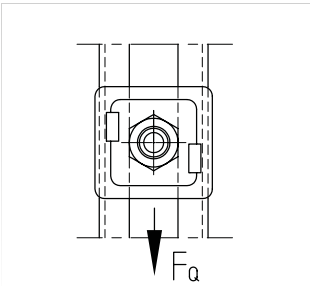

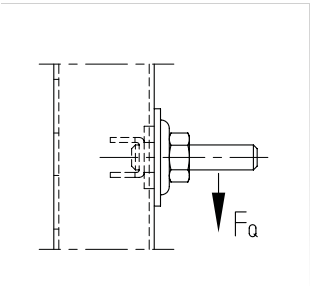

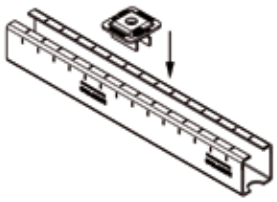

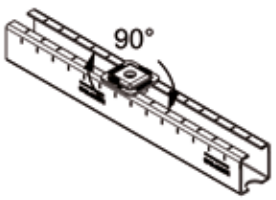

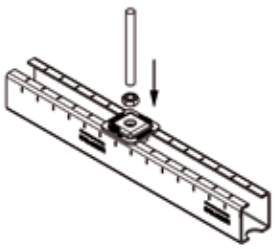

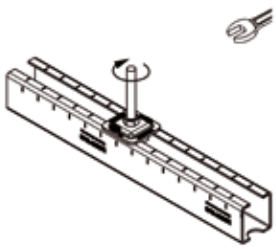

Údaje

Provedena zkouška požární odolnosti 38/24-40/120

Pro profily	Montážní závit	Max. doporučené zatížení v tahu Fz [N]	Max. doporučené zatížení v příčném směru (posunuté) FQ [N]	Utahovací moment [Nm]
27/18 L	M8	1.000	200	7
	M10		300	
27/18	M8	1.750	200	
	M10		300	
28/30	M8	2.500	200	
	M10		300	
38/24	M8	2.000		9
	M10			17
38/40, 38/80	M8	2.800	400	9
	M10			17
39/52	M8	3.300		9
	M10			17
40/60, 40/80, 40/120	M8	4.000	600	9
	M10			17

Pro profily	Montážní závit	Č. zboží	Balení	Měrná jednotka
27/18, 28/30	M8	**175766**	100	ks
	M10	**175771**		
38/24-40/120	M8	**175463**		
	M10	**175464**		

09/2026