MÜPRO

Montážní úhelník 90°

krátký, pozinkovaný

Použití

- Stabilní a levný spojovací prvek pro konstrukci rámů, regálů a stojanů pro předstěnovou instalaci

Výhody pro Vás

- Montáž stabilních konstrukcí bez svařování
- Vysoká flexibilita a jednoduchá montáž
- Lze dobře přizpůsobit různým šířkám MPC a MPR nosníků

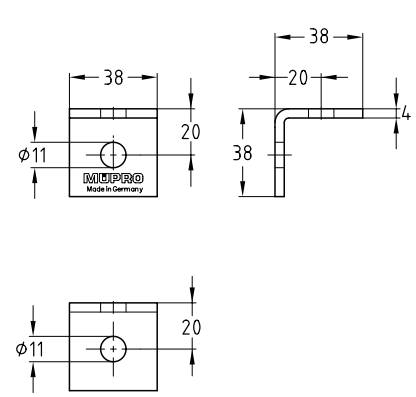

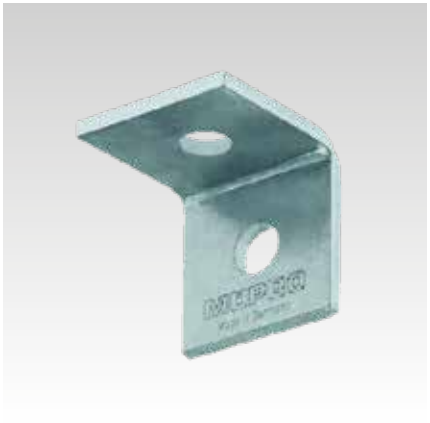





Provedení	Pro profily	**Č. zboží**	Balení	Měrná jednotka
90°	38/24-40/120, 41/21-41/124	**118820**	25	ks