Montážní úhelník

žárově pozinkovaný

Použití

- Spojovací prvek pro konstrukci předsazených instalací, regálů, jakož i nosníkových konstrukcí pro upevnění potrubí a VZT vedení bez svařování
- Použitelný i pro přímou montáž na stěnu, strop nebo podlahu
- Vhodná pro použití ve venkovních prostorech

Výhody pro Vás

- Rozmanité možnosti montáže díky oválným otvorům
- Mnohostranně použitelný, např. jako: úhelníková vzpěra, úhelníkový výložník,spojovací prvek, úhelníková konzola
- Systémový konstrukční prvek pro řemeslně dokonalá montážní řešení



Montážní úhelník 45°



Montážní úhelník 90°





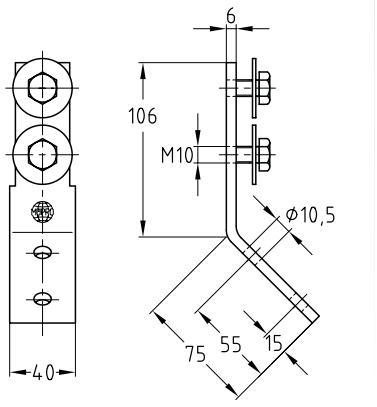

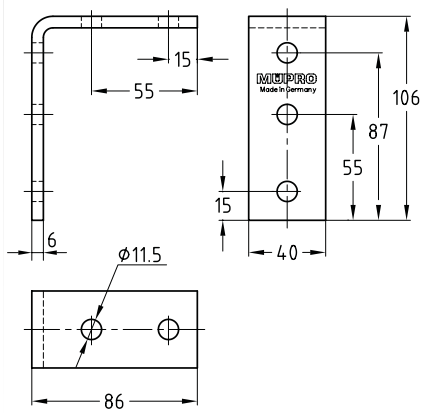

Provedení	Pro profily	Vhodné pro	Příslušenství	Č. zboží	Balení	Měrná jednotka
45°	38/40-40/120	MPC	2 podložky, 2 šrouby s šestihrannou hlavou M10	**118777**	25	ks
90°	38/40-40/120, 41/21-41/124	MPC/MPR	-	**118846**		

09/2026

© MÜPRO