MÜPRO

# MPC-rychloupínací matice+

**s vnitřním závitem, nerez**

## Použití

- Pro bezpečnou a rychlou montáž ve štěrbině MPC-nosníku za účelem připojení montážních prvků
- Oblast použití ve vnitřních i vnějších prostorech

## Výhody pro Vás

- Montáž ve štěrbině nosníku je časově úsporná i při dodatečné instalaci mezi již připevněnými stoupacími potrubími
- Jednoduchá a bezpečná manipulace: Vložit do MPC-nosníků - otočit - a rychloupínací čep drží - neklouže a nevypadává
- Vysoká kvalita a zatížitelnost

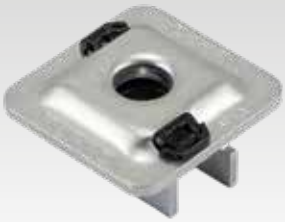

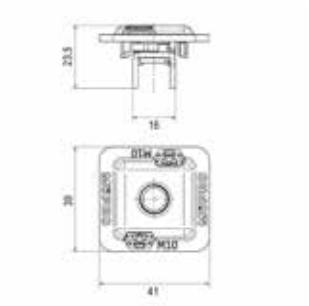

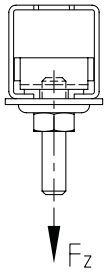


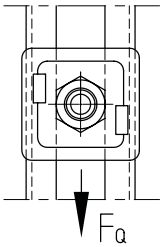


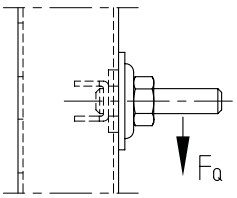


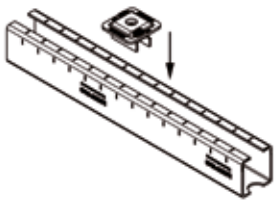

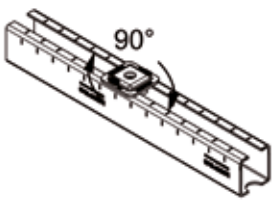


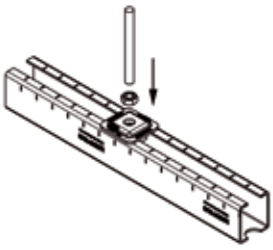

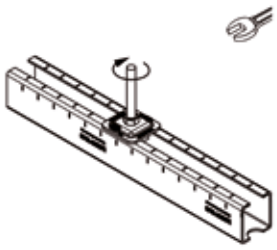

## Údaje

Provedena zkouška požární odolnosti

| Pro profily | Montážní závit | Max. doporučené zatížení v tahu Fz [N] | Max. doporučené zatížení v příčném směru (posunuté) FQ [N] | Utahovací moment [Nm] |
|---|---|---|---|---|
| 38/40 | M8 | 2.800 | 200 | 9 |
| | M10 | | 300 | 17 |
| 40/60 | M8 | 4.000 | | 9 |
| | M10 | | 400 | 17 |

| Pro profily | Montážní závit | Materiál | Č. zboží | Balení | Měrná jednotka |
|---|---|---|---|---|---|
| 38/40, 40/60 | M8 | V2A | **175465** | 50 | ks |
| | M10 | | **175466** | | |

09/2026