Montážní úhelník 90°

pozinkovaný

Použití

- Spojovací prvek pro konstrukci předsazených instalací, regálů, jakož i nosníkových konstrukcí pro upevnění potrubí a VZT vedení bez svařování
- Použitelný i pro přímou montáž na stěnu, strop nebo podlahu

Výhody pro Vás

- Variabilní možnost montáže
- Mnohostranně použitelný, např. jako: úhelníková vzpěra, úhelníkový výložník,spojovací prvek, úhelníková konzola
- Systémový konstrukční prvek pro řemeslně dokonalá montážní řešení
- Dodává se i předsestavený, s MPC-dvojitou zasouvací maticí pro rychlou montáž ve štěrbině

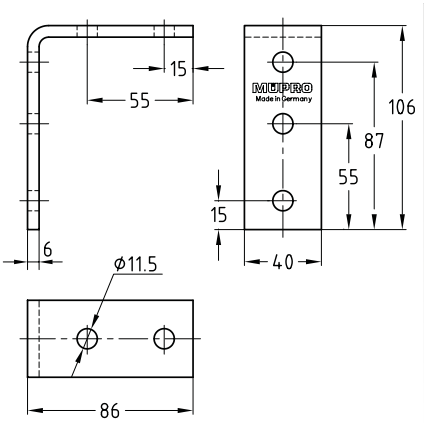



Montážní úhelník 90°

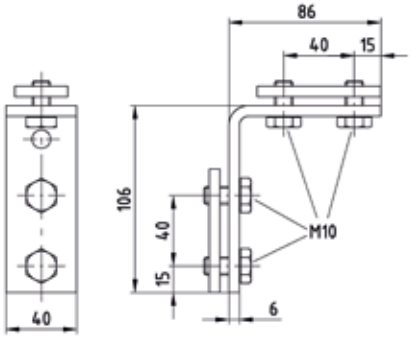



Montážní úhelník 90°, předsestavený



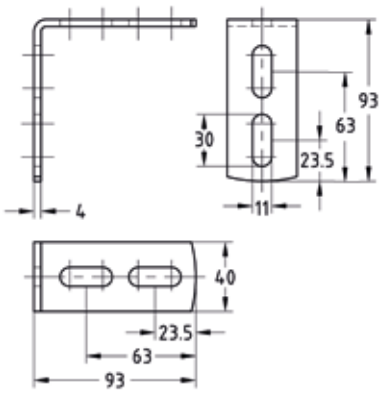



Montážní úhelník 90°, typ 3, lehký

Provedení	Pro profily	Vhodné pro	Č. zboží	Balení	Měrná jednotka
90°	38/24-40/120	MPC	**118808**	25	ks
90 °, předsestavený			**147764**		
90 °, typ 3, lehký	38/24-40/120, 41/21-41/124	MPC/MPR	**118906**		

09/2026

© MÜPRO