# Montážní úhelník 90°

**krátký, nerez**

## Použití

- Stabilní a levný spojovací prvek pro konstrukci rámů, regálů a stojanů pro předstěnovou instalaci

## Výhody pro Vás

- Montáž stabilních konstrukcí bez svařování
- Vysoká flexibilita a jednoduchá montáž
- Lze dobře přizpůsobit různým šířkám MPC a MPR nosníků

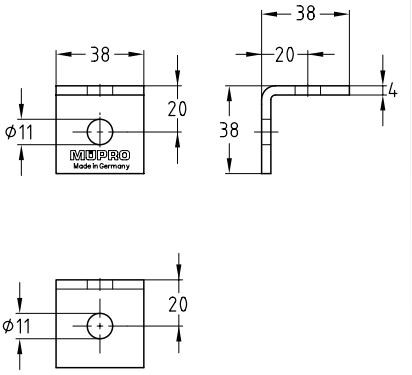


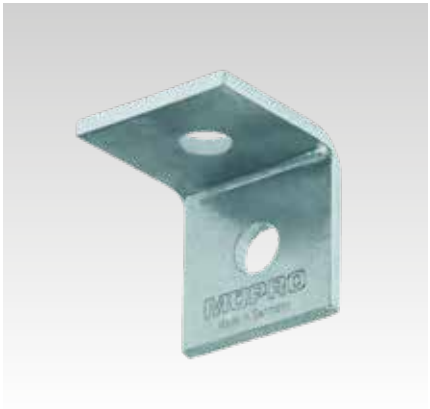






| Provedení | Pro profily | Materiál | **Č. zboží** | Balení | Měrná jednotka |
|---|---|---|---|---|---|
| 90° | 38/40, 40/60, 41/21-41/124 | V2A | **118854** | 25 | ks |


© MÜPRO