# MPR-rychloupínací čep

**pozinkovaný**

## Použití

- Pro bezpečnou a rychlou montáž ve štěrbině MPR-nosníků, k připojení objímek a montážních prvků
- V provedení pro montáž úhelníků slouží jako upevňovací prvek pro montážní úhelníky a konzoly

## Výhody pro Vás

- Mnohostranný rychloupínací čep pro všechny běžné nosníky s vroubkováním ve štěrbině
- Jednoduše zašroubujte do štěrbiny v nosníku - cvakněte a hotovo
- Pro nosníky o tloušťce stěny od 2 mm do 3 mm
- Použitelný od šířky štěrbiny 20 mm
- Bezpečné uchycení po zašroubování, možnost vystředění až do dotažení šroubení
- Po zašroubování spolehlivě drží
- Ozubený profil upevňovacího dílu zajišťuje pevné spojení při sevření v ozubených nosnících
- Vhodné pro nosník MPR 41/41



MPR-rychloupínací čep



MPR-rychloupínací čep
pro montáž úhelníků

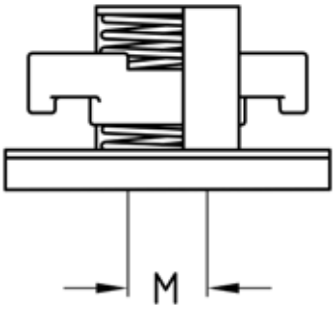




MPR-rychloupínací čep osaďte do štěrbiny v nosníku.



Pootočte MPR-rychloupínacím čepem o 90°.

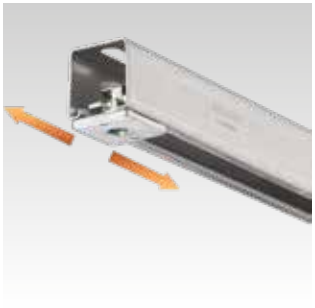

MPR-rychloupínací čep nastavte do správné polohy v nosníku.



Do MPR-rychloupínacího čepu zašroubujte závitový čep a zajistěte šestihrannou kontramatící. Poté namontujte objímku.

| Provedení | Pro profily | Montážní závit | **Č. zboží** | Balení | Měrná jednotka |
|---|---|---|---|---|---|
| výchozí | 41/41 | M8 | **120907** | 100 | ks |
| | | M10 | **120898** | | |
| | | M12 | **120902** | | |
| pro montáž úhelníků | | M8 | **120806** | | |
| | | M10 | **120798** | | |

09/2026


© MÜPRO

MÜPRO

# MPR-rychloupínací čep

**pozinkovaný**

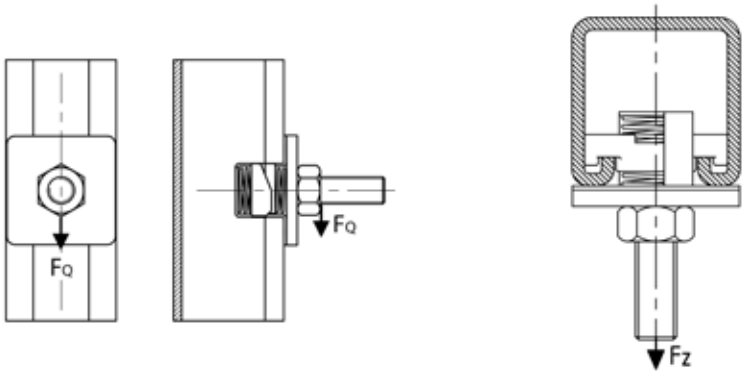


## Údaje

Provedena zkouška požární odolnosti

| Provedení | Montážní závit | Max. doporučené zatížení v tahu FZ [N] | Max. doporučené zatížení v příčném směru (posunuté) FQ [N] | Utahovací moment [Nm] |
|---|---|---|---|---|
| výchozí | M8 | 6.000 | 3.000 | 30 |
| | M10 | | | |
| | M12 | | | |
| pro montáž úhelníků | M8 | | | |
| | M10 | | | |