# MPR-rychloupínací čep typ S+

**pozinkovaný**

## Použití

- Pro bezpečné a rychlé napojení objímek a montážních dílů v drážce nosníku u profilů MPR
- Oblast použití ve vnitřních prostorech

## Výhody pro Vás

- Jednoduše zamontujete do drážky nosníku a je to hotovo
- Bezpečné uchycení po zašroubování, možnost vystředění až do dotažení šroubení
- Bezpečné - ozubené provedení pro tvarový spoj s MPR nosníky
- Nedochází ke sklouznutí ani u svislých drážek nosníků

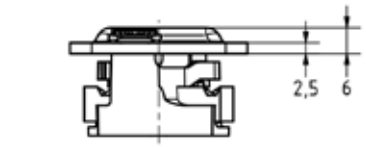


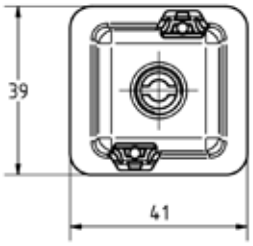


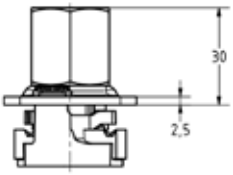


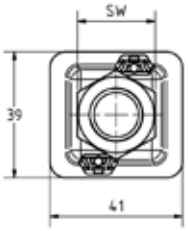


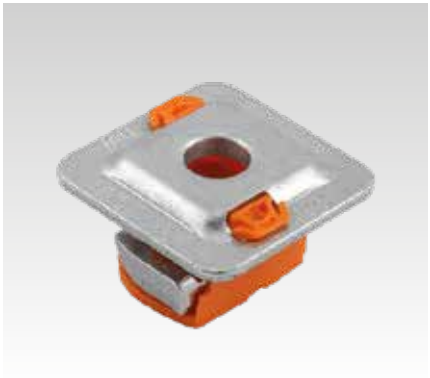

Provedení M8, M10, M12

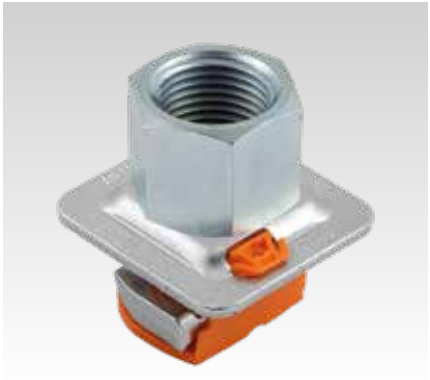

Provedení M16 + R½"

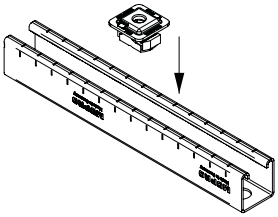

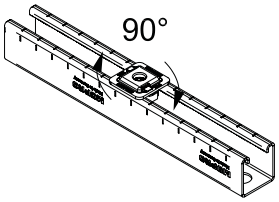


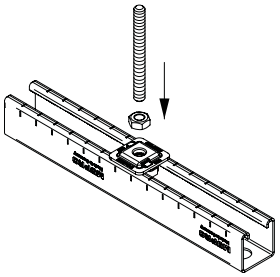

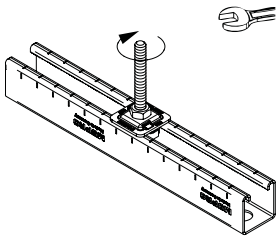

## Údaje

Provedena zkouška požární odolnosti M8–M12

| Tloušťka materiálu instalačního nosníku [mm] | Max. doporučené zatížení v tahu $F_Z$ [N] | | | | | Utahovací moment [Nm] | | | | |
|---|---|---|---|---|---|---|---|---|---|---|
| | M8 | M10 | M12 | M16 | R½" | M8 | M10 | M12 | M16 | R½" |
| 1,5 | 3.100 | 3.100 | 3.100 | - | - | 9 | 17 | 29 | - | - |
| 2,0 | 4.500 | 4.500 | 4.500 | 4.500 | 4.500 | | | | 29 | 29 |
| 2,5 | | 5.000 | 5.000 | 5.000 | 5.000 | | | | | |

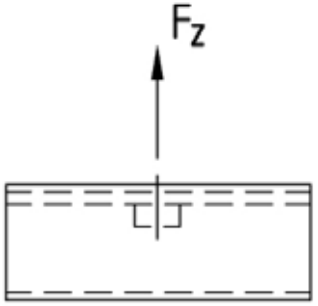


| Pro profily | Montážní závit | Velikost klíče [mm] | Č. zboží | Balení | Měrná jednotka |
|---|---|---|---|---|---|
| 41/21/1,5, 41/21/2,0, 41/41/2,0, 41/41/2,5, 41/62/2,5, 41/42/2,0, 41/82/2,0, 41/82/2,5, 41/124/2,5 | M8 | - | **165680** | 50 | ks |
| | M10 | | **165679** | | |
| | M12 | | **165678** | | |
| 41/21/2,0, 41/41/2,0, 41/41/2,5, 41/62/2,5, 41/42/2,0, 41/82/2,0, 41/82/2,5, 41/124/2,5 | M16 | 22 | **165677** | | |
| | R½" | 27 | **165676** | | |

09/2026


© MÜPRO