Montážní úhelník 90°

krátký, žárově pozinkovaný

Použití

- Stabilní a levný spojovací prvek pro konstrukci rámů, regálů a stojanů pro předstěnovou instalaci
- Vhodná pro použití ve venkovních prostorech

Výhody pro Vás

- Montáž stabilních konstrukcí bez svařování
- Vysoká flexibilita a jednoduchá montáž
- Lze dobře přizpůsobit různým šířkám MPC a MPR nosníků

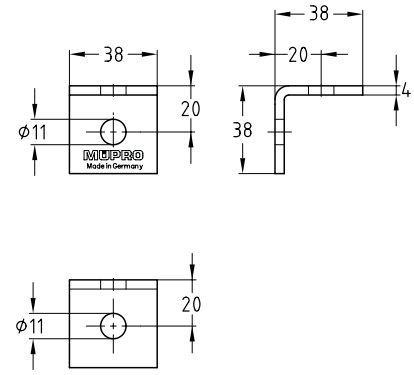

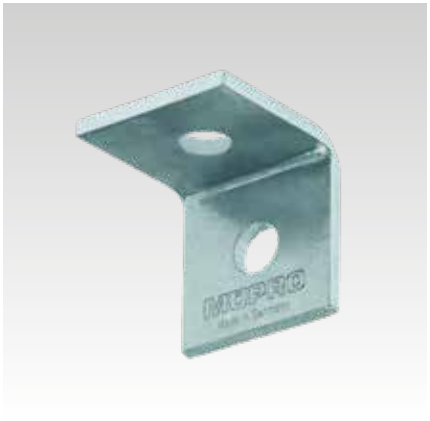





Provedení	Pro profily	Č. zboží	Balení	Měrná jednotka
90°	38/40-40/120, 41/21-41/124	**118862**	25	ks

Montážní úhelník 90°

se štěrbinou napříč, žárově pozinkovaný

Použití

- Stabilní držák pro montáž ve spojení s kruhovými ocelovými držáky nebo trubkovými svorkami
- Vhodná pro použití ve venkovních prostorech

Výhody pro Vás

- Flexibilní upevnění objímek ke konstrukci pomocí přírub

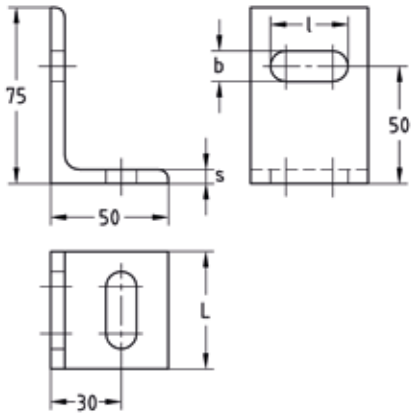



Rozměry [mm]				Č. zboží	Balení	Měrná jednotka
b	l	L	s			
13	33	50	6	**168679**	1	ks