Upevňovacie systémy a tlmenie vibrácií › Upevnenie vzduchotechniky › Nerezové produkty na upevnenie vzduchotechniky

Prírubová svorka vzduchovodu

Prírubová svorka vzduchovodu, V2A, M8 × 20 mm, 30 × 3 mm

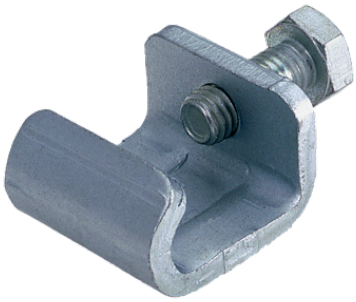

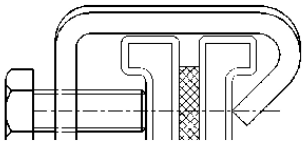

Stručný popis: Prírubová svorka vzduchovodu, V2A, M8 x 20 mm, 30 x 3 mm
Prevedenie: V2A
Typ výrobku: Montážne diely pre vzduchotechniku
Materiál: V2A
Povrch: V2A
Rozmery B: 18 mm
Dĺžka: 30 mm
Rozmery A: 30 mm
Rozmery D: 20 mm
Rozmery s: 2,5 mm
Skrutka so šesťhrannou hlavou: M8 x 20 mm

Aplikácia

- Jednoduché a rýchle spojenie prírubou pre veľké prierezy kanála a vysoké tlaky

Vaše výhody

- Nie je potrebné upínať ani vŕtať
- Dodáva sa v predmontovanom stavu sa skrutkou so šesťhrannou hlavou
- Vysoká zaťažiteľnosť vďaka zosilňovaciemu prelisu