Nastavovacia spojka

MPC/MPR-nastavovacia spojka pre ťažké uloženie, V4A k profilu 38/40-40/60, 41/21-41/124

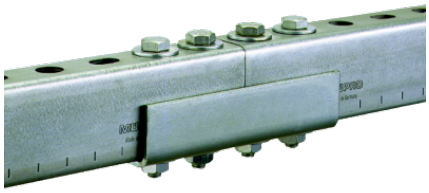

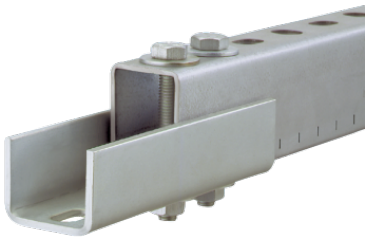

Stručný popis: MPC/MPR-nastavovacia spojka pre ťažké uloženie, V4A k profilu 38/40-40/60, 41/21-41/124
Profilové systémy: do MPR nosníka | do MPC nosníka
Typ výrobku: Spojovacie diely
Pre profily: 38/40, 40/60, 41/21-41/124
Materiál: V4A
Povrch: V4A
Rozmery b: 50 mm
Rozmery L: 160 mm

Aplikácia

- Rýchle čelné spojenie MPC a MPR nosníkov

Vaše výhody

- Umožňuje presné vyrovnanie nosníkov
- Dokonalé zvierne spojenie silou 4 skrutiek
- Zvierné spojenie medzi nosníkom a spojovacím dielom (montáž prevlečením)