Nastavovacia spojka

MPC/MPR-nastavovací silná spojka k profilu 38/40-40/120, 41/21-41/124, žiarovo pozinkovaná

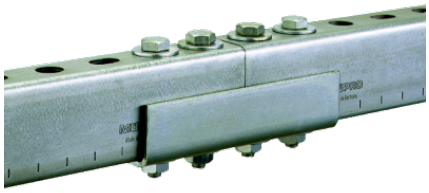

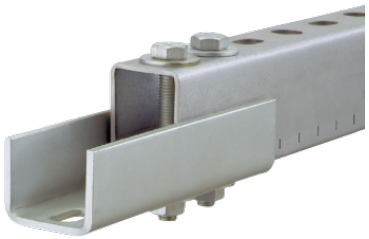

Stručný popis: MPC/MPR-nastavovací silná spojka k profilu 38/40-40/120, 41/21-41/124, žiarovo pozinkovaná
Profilové systémy: pre MPC a MPR profily
Typ výrobku: Spojovacie diely
Pre profily: 38/40-40/120, 41/21-41/124
Materiál: Oceľ
Povrch: žiarovo pozinkovaná
Rozmery b: 50 mm
Rozmery L: 160 mm

Aplikácia

- Rýchle čelné spojenie MPC a MPR nosníkov
- Vhodná na použitie vo vonkajších priestoroch

Vaše výhody

- Umožňuje presné vyrovnanie nosníkov
- Dokonalé zvierne spojenie silou 4 skrutiek
- Pre vysoko zaťažiteľné spoje: • Pri priechodnej montáži pomocou závitových čapov alebo skrutiek so šesťhrannou hlavou a šesťhranných matíc vznikne tvarový zámok • 4 pozdĺžne otvory zodpovedajúce rozstupu otvorov MPC-nosníkov
- Pre vysoko zaťažiteľné spoje sa dodáva aj v dvojnásobnej dĺžke