MPR-sedlová príruba pre montáž nosníka, priečna typ S+

MPR-sedlová príruba pre montáž na lištu priečny typ S+ pre profily 41/21-41/124, žiarovo zinkovaná



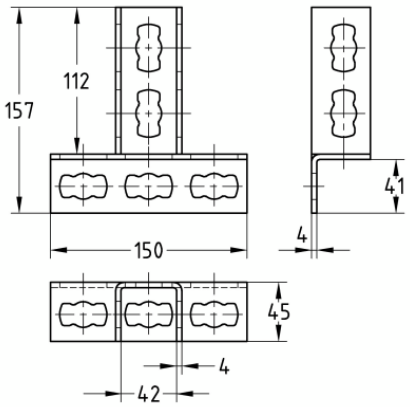

Stručný popis: MPR-sedlová príruba pre montáž na lištu priečny typ S+ pre profily 41/21-41/124, žiarovo zinkovaná
Profilové systémy: do MPR nosníka
Typ výrobku: Rýchla montáž typ S+
Pre profily: 41/21-41/124
Materiál: Oceľ
Povrch: žiarovo pozinkovaná
Schválenie DNV: Áno

Aplikácia

- Jednoduchá montáž stabilných priečnikov z MPR-nosníkov
- Ideálne použiteľná v stiesnených priestoroch na vstavbu do šácht a kanálov
- Oblasť použitia vo vnútorných i vonkajších priestoroch

Vaše výhody

- Jednoduché spojenie s MPR nosníkmi montážou spájacím zámkom MPR typu S+
- Sedlové spojenie tuhé v ohybe zaisťuje dobrý prenos zaťaženia
- Ideálny spojovací prvok pri nosníkových konštrukciách, najmä pri nosníkoch 41/41