MPR-nastavovacia spojka typ S+

Ťažké vyhotovenie

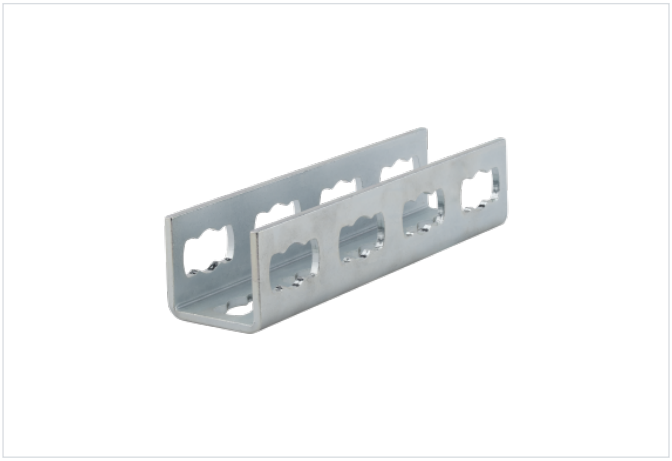

Profilové systémy: do MPR nosníka
Typ výrobku: Rýchla montáž typ S+
Povrch: žiarovo pozinkovaná | pozinkovaný

Aplikácia

- Rýchly stykový spoj MPR nosníkov v spojení so spájacími zámkami MPR typu S+
- Žiarové zinkovanie - oblasť použitia vonku aj vnútri; pozinkované - vnútorné použitie

Vaše výhody

- Umožňuje presné vyrovnanie nosníkov
- Silový spoj pomocou 4 spájacích zámkov typu S+
- Jednoduchá manipulácia v rámci montáže so spájacím zámkom typu S+

Verzie

Kat. číslo	Povrch	Popis
165844	pozinkovaný	MPR-nastavovacia spojka typ S+ ťažké vyhotovenie k profilu 41/41-41/124, pozinkovaná
165897	žiarovo pozinkovaná	MPR- nastavovacia spojka Typ S+, ťažké vyhotovenie pre profil 41/41-41/124, žiarovo pozinkovaný