Upevňovacie systémy a tlmenie vibrácií › Ťažké uloženia › Pevné body a klzné uloženia pre ťažké uloženia

Štvorhranné posuvné sane 7,8 kN

Posuvné sane 7,8 kN štvorhranné , pozinkované

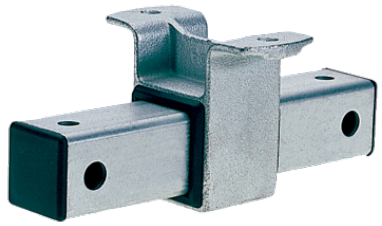



Stručný popis: Štvorcový posuvný vozík pre M12 alebo M16, pozinkovaný
Typ výrobku: Klzné uloženia
Materiál: Oceľ
Povrch: pozinkovaný
Max. odporúčané zaťaženie: 7 800 N
Max. posun: 125 mm

Aplikácia

- Vhodné na upevnenie na stenu pri vodorovnom aj zvislom vedenie potrubia
- Upevnenie potrubia, kde dochádza k dĺžkovým dilatáciám v dôsledku teploty
- Ideálne vhodné na upevňovanie potrubia na stenu, strop aj podlahu
- Upevnenie klzného uloženia zaveseného potrubia i stúpačiek

Vaše výhody

- Posuvné sane majú ľahký chod aj pri vysokom zaťažení
- S veľkou dráhou posunu, až 125 mm, pre potrubie s veľkými dĺžkovými zmenami
- Rozloženie zaťaženia zabezpečuje ochranu proti preklopeniu pri stojatej aj závesnej montáži
- Variabilné, výškovo nastaviteľné upevnenie potrubných objímok závitovými čapmi MÜPRO
- Dvojica objímok zabezpečuje ochranu proti skríženiu aj vedenie potrubia
- Možnosti pripojenia pre M12 i M16