Posuvné sane 4 kN

Posuvné sane 4 kN, sa závitem M12/M16/1/2", pozinkované

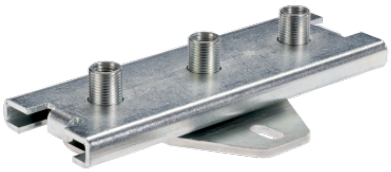



Stručný popis: Posuvné sane 4 kN, sa závitem M12/M16/1/2", pozinkované
Typ výrobku: Klzné uloženia
Materiál: Oceľ
Povrch: pozinkovaný
Montážny závit: M12/M16/½″
Max. odporúčané zaťaženie: 4 000 N
Max. posun: 216 mm
Teplotná odolnosť: -40 °C až +100 °C

Aplikácia

- Upevnenie potrubia, kde dochádza k dĺžkovým dilatáciám v dôsledku teploty
- Ideálne vhodné na upevňovanie potrubia na stenu, strop aj podlahu
- Upevnenie klzného uloženia zaveseného potrubia i stúpačiek
- Upevnenie klzného uloženia v krížovej väzbe za účelom posunu v axiálnom aj radiálnom smere

Vaše výhody

- Posuvné sane majú ľahký chod aj pri vysokom zaťažení
- Plochý, kompaktný tvar pre bezpečnú montáž v stiesnených priestoroch
- Veľký posun, až 216 mm
- Vysoká flexibilita v možnostiach použitia vďaka trom možnostiam pripevnenia vnútorným závitom M12, M16 a vonkajším závitom ½″
- Montáž jednej alebo dvoch objímok podľa potreby
- Jednoduchá a rýchla montáž vďaka označeniu stredov a montážnych bodov
- Pätná doska je vhodná na montáž nosníkov typu MPC, MPR a MPT
- Požiarne bezpečná konštrukcia na použitie v únikových a záchranných trasách
- Pre situácie, ktoré vyžadujú posuny v axiálnom aj radiálnom smere, existuje možnosť namontovať posuvné sane 4 kN a adaptér posuvných saní 4 kN v krížovej väzbe