Vystužený uholníkový záves

s kotúčikom DÄMMGULAST®

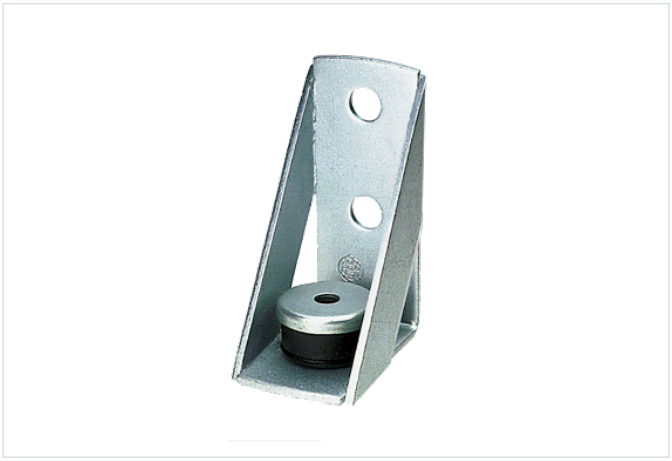

Typ výrobku: Spojovacie diely

Aplikácia

- Na bočné zavesenie potrubia na nosníky zo železobetónu
- Ako podklad na upevnenie armatúr, ako sú vodomery atď.

Vaše výhody

- Uholníkový prvok pre zvýšené nároky na stabilitu montážnych konštrukcií
- Vybavený kvalitnou protihlukovou ochranou prostredníctvom tlmiaceho kotúčika DÄMMGULAST®
- Ako konzola na prenos veľkých záťaží v blízkosti steny
- Ako konštrukčný prvok pre priečniky v stiesnených montážnych pomeroch

Verzie

Kat. číslo	Prevedenie	Povrch	Popis
127789	s tlmiacim kotúčikom DÄMMGULAST®	pozinkovaný	Vystužený uholníkový záves s tlmiacim kotúčikom DÄMMGULAST®, pozinkovaný
127786	s tlmiacim kotúčikom DÄMMGULAST®	V2A	Vystužený uholníkový záves V2A s tlmiacim kotúčikom DÄMMGULAST®