Upevňovacie systémy a tlmenie vibrácií › Protihluková izolácia › Zvukovoizolačné prvky

Tlmiaci kotúčik DÄMMGULAST®

Tlmiaci kotúčik DÄMMGULAST® pre M8/M10, 43 × 25 mm



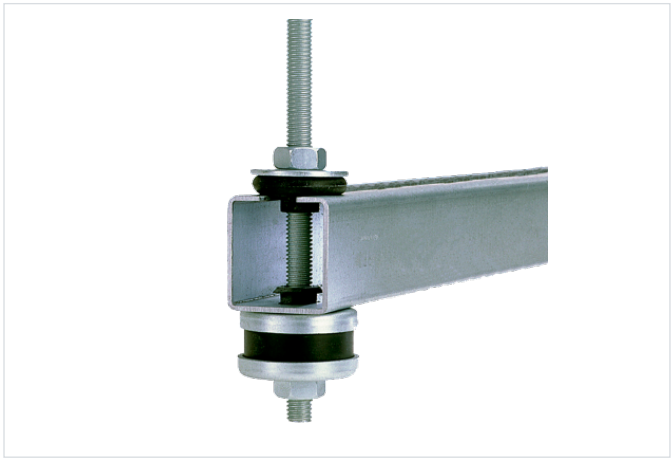

Stručný popis: Tlmiaci kotúčik DÄMMGULAST® pre M8/M10, 43 x 25 mm
Pre závit: M8/M10
Materiál: Kov, DÄMMGULAST®
Povrch: pozinkovaný
Max. odporúčané zaťaženie: 1 000 N
Útlm hluku v priemere o: 17 dB(A)

Aplikácia

- Odhlučnenie priečnikov a potrubných mostov z MPC-nosníkov

Vaše výhody

- Účinné odizolovanie hluku pre mnoho prípadov montáže
- Ochranný golier zabraňuje kontaktu medzi skrutkou a montovaným objektom
- Najjednoduchšia montáž bez prídavných prác
- Zlepšenie úrovne hluku v priemere o 17 dB(A)
- Ideálny v kombinácii s podložkou DÄMMGULAST® na montáž MPC-nosníkov bez akustických mostov