Vložka z tvrdého dreva



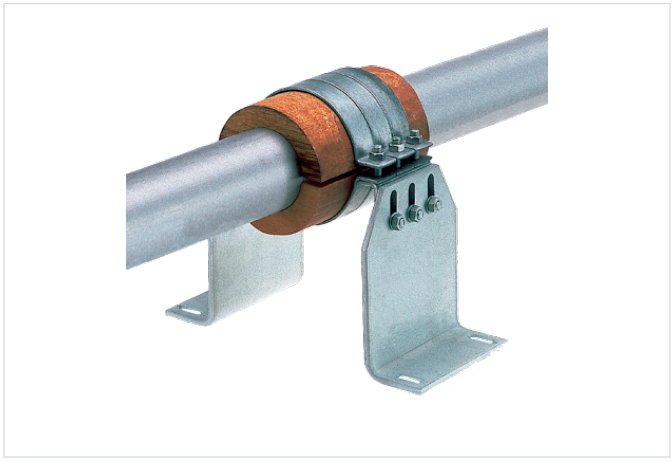

Typ výrobku: Pevné body
Dĺžka škrupiny [mm]: 200 mm
Teplotná odolnosť: 0 °C až +90 °C

Aplikácia

- Teplotne odizolované upevnenie potrubia v chladiacich aplikáciách
- Izolácia pevných bodov pri chladiacich potrubiach
- Ideálne vhodné na upevnenie silovo zovretým spojením na zachytenie axiálnych síl v potrubí
- Upevnenie studených potrubí v interiéri

Vaše výhody

- Medzi objímkou a studenou rúrkou nie je priamy kontakt, tým sa zmenšuje tepelný tok medzi médiom v rúrke a okolím
- Jednoduché priloženie na izoláciu potrubia
- Vhodné pre rúry z akéhokoľvek materiálu
- Upevniť je možné na ktoromkoľvek mieste na hladkej rúre

Verzie

Kat. číslo	Vonkajší priemer potrubia D	Popis
115883	21,3 mm	Drevená izolačná vložka, 30/200 mm, 1/2" (21,3 mm)
115960	26,9 mm	Drevená izolačná vložka, 30/200 mm, 3/4" (26,9 mm)
116183	33,7 mm	Drevená izolačná vložka, 30/200 mm, 1" (33,7 mm)
116295	42,4 mm	Drevená izolačná vložka, 30/200 mm, 1.1/4" (42,4 mm)
116334	48,3 mm	Drevená izolačná vložka, 30/200 mm, 1.1/2" (48,3 mm)
116454	60,3 mm	Drevená izolačná vložka, 30/200 mm, 2" (60,3 mm)
116493	64 mm	Drevená izolačná vložka, 30/200 mm, 64 mm
116538	76,1 mm	Drevená izolačná vložka, 30/200 mm, 21/2" (76,1 mm)
116574	88,9 mm	Drevená izolačná vložka, 30/200 mm, 3" (88,9 mm)
115504	102 mm	Drevená izolačná vložka, 30/200 mm, 102 mm
115540	108 mm	Drevená izolačná vložka, 30/200 mm, 108 mm
115575	110 mm	Drevená izolačná vložka, 30/200 mm, 110 mm
115611	114,3 mm	Drevená izolačná vložka, 30/200 mm, 4" (114,3 mm)
115647	125 mm	Drevená izolačná vložka, 30/200 mm, 125 mm
115682	133 mm	Drevená izolačná vložka, 30/200 mm, 133 mm
115718	139,7 mm	Drevená izolačná vložka, 30/200 mm, 5" (139,7 mm)
115757	159 mm	Drevená izolačná vložka, 30/200 mm, 159 mm
115796	168,3 mm	Drevená izolačná vložka, 30/200 mm, 6" (168,3 mm)

Kat. číslo	Vonkajší priemer potrubia D	Popis
115919	219,1 mm	Drevená izolačná vložka, 30/200 mm, 8" (219,1 mm)
115996	267 mm	Drevená izolačná vložka, 30/200 mm, 267 mm
116032	273 mm	Drevená izolačná vložka, 30/200 mm, 273 mm