Kotviaci pevný bod potrubia PHONOLYT®

dvojitá montážna sada, pozinkované

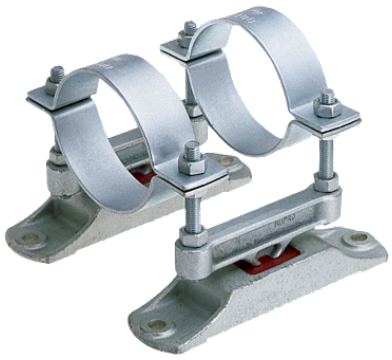

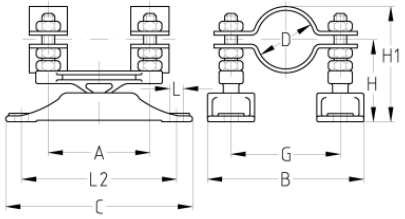

Typ výrobku: Pevné body

Aplikácia

- Ideálny stavebný prvok pre akusticky izolovaný pevný bod potrubia podľa DIN 4109 a VDI 4100
- Ideálne vhodné na upevňovanie potrubia na stenu, strop aj podlahu
- Upevnenie potrubia a kanálov pri montáži na podlahu
- Ideálne vhodný ako akusticky izolovaný pevný bod pre stúpačky

Vaše výhody

- Akusticky izoluje potrubie od stavebnej konštrukcie
- Podpera odpadového potrubia pripravená na remeselnú montáž, s perfektným odizolovaním hluku
- Dvojitá montážna sada pre vysoké zaťaženia
- So zvýšenou hrúbkou: vhodný aj pre meniaci sa smer zaťaženia pri plastových potrubiach
- Umožňuje minimálny odstup od stavebnej konštrukcie
- Plynule nastaviteľná vzdialenosť od steny pomocou závitových čapov
- Praktické riešenie uľahčuje montáž
- Kotviaci pevný bod pre všetky typy potrubí nezávisle od oporných prírub a mufien
- Zníženie hluku až o 40 dB(A)
- Bez obsahu silikónu

Verzie

Kat. číslo	Typ	Rozsah upínania	Popis
120352	dB(A) 27	32 - 35 mm	Mont. bod PHONOLYT® dvojitý, dB 27, M10, na potrubie 1" (31-35 mm), pozinkovaný
120356	dB(A) 27	40 - 42,4 mm	Mont. bod PHONOLYT® dvojitý, dB 27, M10, na potrubie 1.1/4" (40-43 mm), pozinkovaný
120360	dB(A) 27	48,3 - 50 mm	Mont. bod PHONOLYT® dvojitý, dB 27, M10, na potrubie 11/2" (46-50 mm), pozinkovaný
120371	dB(A) 27	56 - 60,3 mm	Mont. bod PHONOLYT® dvojitý, dB 27, M10, na potrubie 2" (58-61 mm), pozinkovaný
120408	dB(A) 40	60,3 - 61 mm	Mont. bod PHONOLYT® dvojitý, dB 40, M12, na potrubie 2" (56-61 mm), pozinkovaný
120413	dB(A) 40	76,1 - 80 mm	Mont. bod PHONOLYT® dvojitý, dB 40, M12, na potrubie 2.1/2" (75-80 mm), pozinkovaný
168462	dB(A) 40	80 - 83 mm	Mont. bod PHONOLYT® dvojitý, dB 40, M12, 82,5 mm (80-83 mm), pozinkovaný
120375	dB(A) 40	88 - 90 mm	Mont. bod PHONOLYT® dvojitý, dB 40, M12, na potrubie 3" (88-93 mm), pozinkovaný
120391	dB(A) 40	110 - 112 mm	Mont. bod PHONOLYT® dvojitý, dB 40, M12, na potrubie 4" (108-115 mm), pozinkovaný
120365	dB(A) 40	125 - 127 mm	Mont. bod PHONOLYT® dvojitý, dB 40, M12, na potrubie 125 mm (125-127 mm), pozinkovaný
120395	dB(A) 40	133 - 135 mm	Mont. bod PHONOLYT® dvojitý, dB 40, M12, na potrubie 5" (133-140 mm), pozinkovaný
168464	dB(A) 40	137 - 140 mm	Mont. bod PHONOLYT® dvojitý, dB 40, M12, 139,7 mm (137-140 mm), pozinkovaný
120399	dB(A) 40	159 - 166 mm	Mont. bod PHONOLYT® dvojitý, dB 40, M12, na potrubie 6" (159-166 mm), pozinkovaný
168465	dB(A) 40	199 - 202 mm	Mont. bod PHONOLYT® dvojitý, dB 40, M12, 200 mm, pozinkovaný
120403	dB(A) 40	210 - 212 mm	Mont. bod PHONOLYT® dvojitý, dB 40, M12, na potrubie 212 mm (210-216 mm), pozinkovaný