Upevňovacie systémy a tlmenie vibrácií › Montážne diely › Montážne diely

Listové skrutky s otvorom

kované, pozinkované



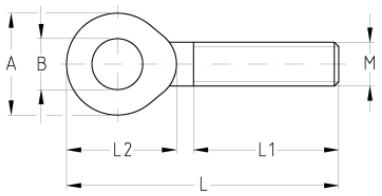

Typ výrobku: Podložky

Verzie

Kat. číslo	Závit	Popis
120053	M8	Listová skrutka s otvorom 8,5 mm, M8 x 25 mm, kovaná, pozinkovaný
120041	M10	Listová skrutka s otvorom 12 mm, M10 x 25 mm, kovaná, pozinkovaný