MPR-adaptérové dosky typ S+

MPR-adaptérová doska typ S+ pre M10, pozinkovaná

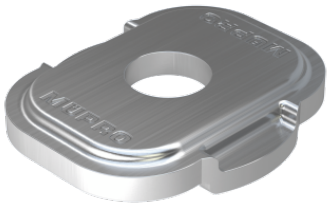

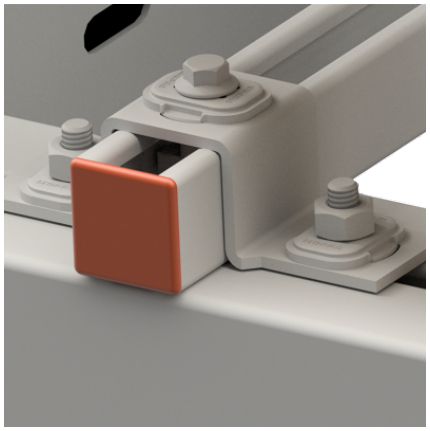

Stručný popis: MPR-adaptérová doska typ S+ pre M10, pozinkovaná
Profilové systémy: do MPR nosníka
Typ výrobku: Rýchla montáž typ S+
Pre závit: M10
Materiál: Oceľ
Povrch: pozinkovaný
Schválenie DNV: Áno

Aplikácia

- Adaptérová doska na upevnenie systémových konštrukčných prvkov MPR typu S+ pri montáži do priechodných otvorov alebo pri upevňovaní priamo na konštrukčné teleso, napr. pomocou hmoždiniek

Vaše výhody

- Zabezpečenie pomocou tvarového styku v otvoroch systémových konštrukčných prvkov MPR typu S+
- Pozinkované prevedenie na použitie v suchých vnútorných priestoroch