Montážny uholník 90°

Uholník 90° s pozdĺžnymi otvormi naprieč 33 x 13 mm, DIN EN 10056-1, 75 x 50 x 6 mm, pozinkovaný



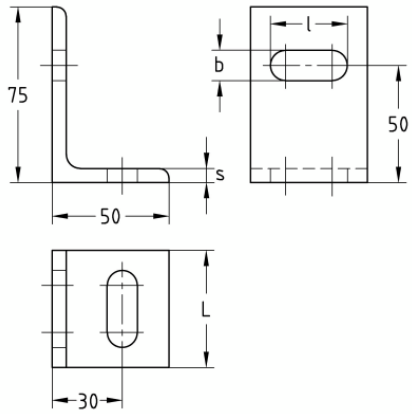

Stručný popis: Uholník 90° s pozdĺžnymi otvormi naprieč 33 x 13 mm, DIN EN 10056-1, 75 x 50 x 6 mm, pozinkovaný
Profilové systémy: do MPR nosníka | do MPC nosníka
Typ výrobku: Spojovacie diely
Materiál: Oceľ
Povrch: žiarovo pozinkovaná
Rozmery b: 13 mm
Rozmery l: 33 mm
Rozmery L: 50 mm
Rozmery s: 6 mm

Aplikácia

- Stabilný držiak na montáž v spojení s kruhovými oceľovými držiakmi alebo rúrkovými svorkami
- Vhodná na použitie vo vonkajších priestoroch

Vaše výhody

- Flexibilné upevnenie objímok ku konštrukcii pomocou prírub