Stĺpy a stožiare › Príslušenstvo › Držiaky príslušenstva na stĺp

KO 40 TP Káblová objímka (27-40mm), na plochý stĺp

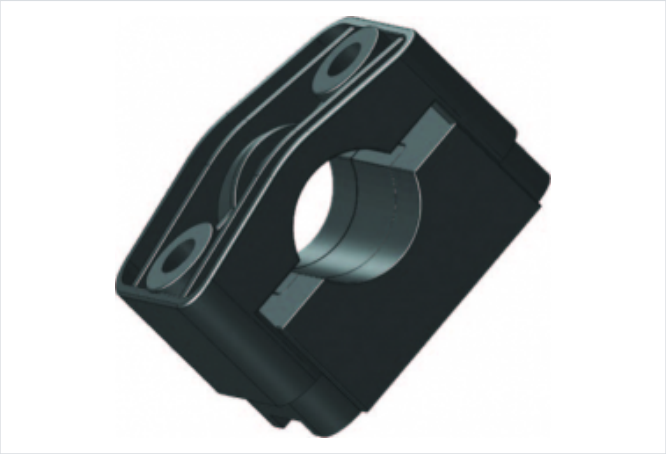



- Priemer káblov 27 až 40 mm
- Objímka vhodná na upevnenie pomocou pásoviny na plochý povrch. Napríklad hranatý stĺp. Profil štvorcový, obdlžníkový...atď.
- Slúži na vedenie káblových trás.
- Objímka dodávaná bez spojovacieho materiálu.
- Farba: čierna podľa RAL

Materiál:

- PA 6 GF30
- alebo na objednávku PA 6 GF30 VO (obsahuje spomaľovače horenia)
- Certifikáty: CE a triedy B (EN 61914:2009)

Verzie

Symbol	Kat. číslo	Materiál
KO 40 TP	304000023	PA 6 GF30
KO 40 TP VO	304000042	PA 6 GF30 VO