Rozvádzačové skrine › Zámky, závesy, objímky › Zámky

LTK-47 Jazýčkový jednobodový zámok

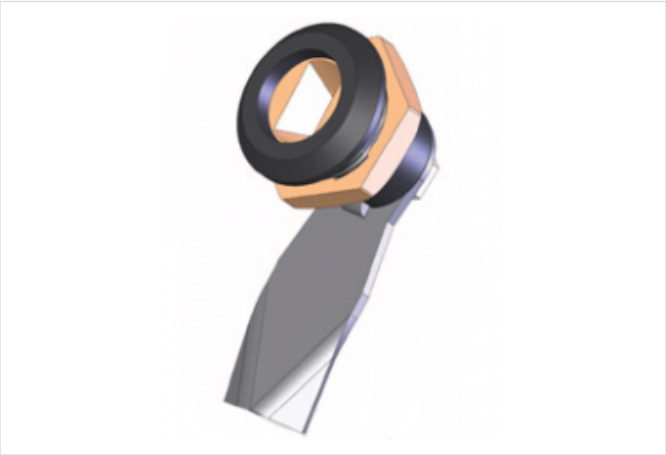

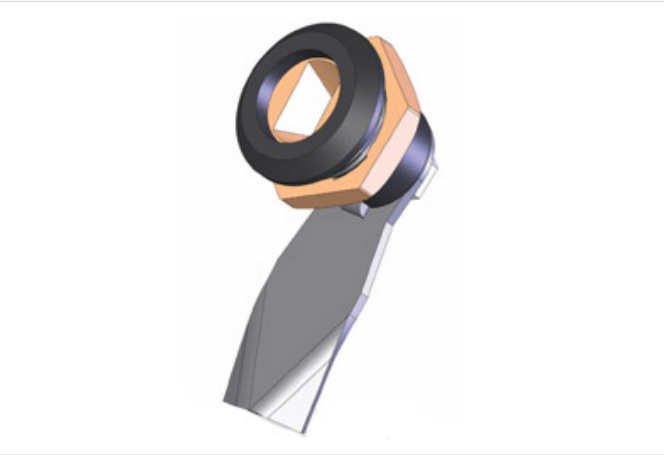

- Slúži na jednobodové zamýkanie skrine.
- Pre skrine Model05 je štandardne dodávaný s vložkou WZ ST.
- Farba : čierna.
- Materiál : Jazýček - kov. Objímka - plast.

OZNAČENIE :

- Príklad : LTK-47 WZ TK
- LTK-47 - zámok LTK dlžka jazýčka 47mm
- WZ TK - druh vložky (trojuholníkový kolíček).

Verzie

Symbol	Kat. číslo
LTK-47 WZ TK	201200001
LTK-47 WZ LK	201200003
LTK-47 WZ GZ	201200004
LTK-47 WZ M	201200005
LTK-47 WZ ST	201200006
LTK-47 WZ SR	201200007
LTK-47 WZ KW 6w	201200009