TKFLJ75H60... Horizontálny T-kus KLIK

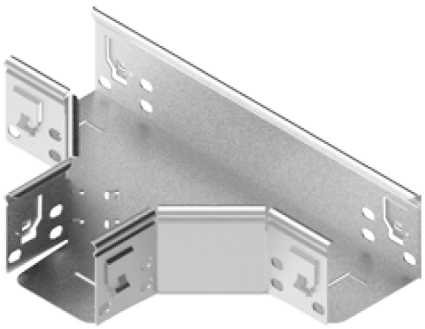

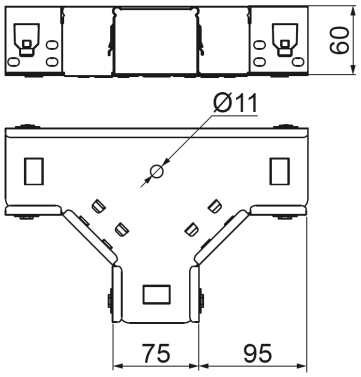

Hrúbka plechu: 1.0 mm
Nový výrobok: áno

- Rozbočovanie káblovej trasy typu CLICK.

Materiál

- S - oceľ pozinkovaná metódou Sendzimir STN EN 10346:2015

Doplňujúce informácie

- Bezskrutkovová, rýchla a jednoduchá montáž so žľabmi KF...

Poznámka

- Integrované spojky. Montáž bez ďalších spojok.

Verzie

Symbol	Katalógové číslo	Hmotnosť 1 ks (kg)	Množstvo (ks)
TKFLJ75H60 S	160827	0.54	1