PKKMJ... Kryt kolena žľabu 45°

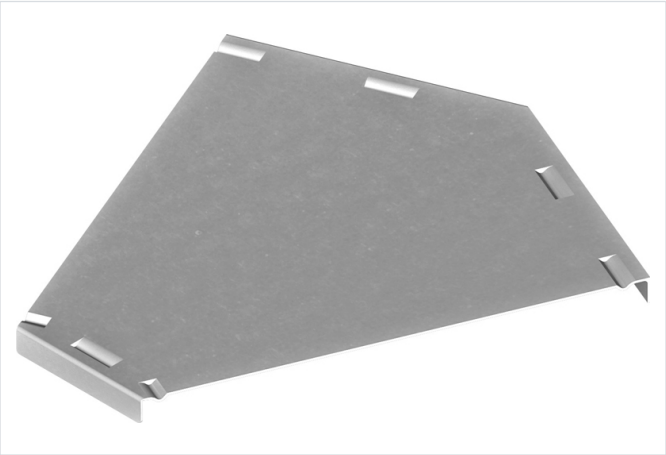

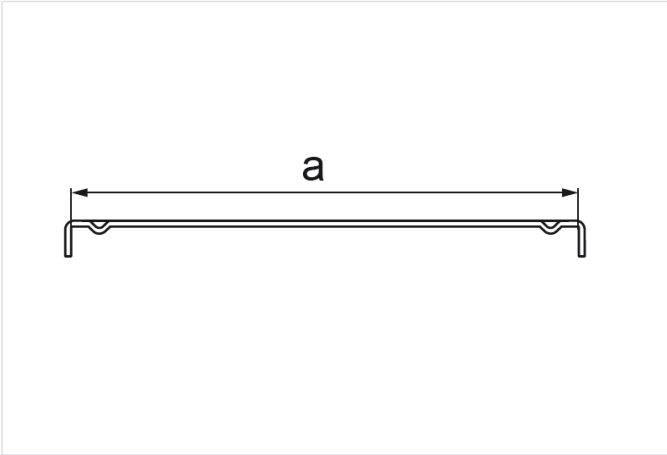

Hrúbka plechu: 1.0 mm
Funkčná odolnosť v požiari: E-90

- Ochrana káblov pred usadzovaním prachu, mechanickým poškodením a poveternostnými vplyvmi (napr. UV žiarením).

Materiál

- S - oceľ pozinkovaná metódou Sendzimir STN EN 10346:2015
- MC - oceľ s povlakom Magnelis®

Dostupné povrchové úpravy:

- F - žiarovo zinkovaná oceľ STN EN ISO 1461:2023
- E - nerezová oceľ
- L - lakovanie v štandardnej farbe RAL

Doplňujúce informácie

- Odporúča sa použiť aj spony

Verzie

Symbol	Šírka a (mm)	Hmotnosť 1 ks (kg)	Katalógové číslo	Množstvo (ks)
MATERIÁL: S - OCEĽ POZINKOVANÁ METÓDOU SENDZIMIR				
PKKMJ50 S	50	0.06	102705	1
PKKMJ100 S	100	0.11	102710	1
PKKMJ150 S	150	0.20	102715	1
PKKMJ200 S	200	0.32	102720	1
PKKMJ300 S	300	0.65	102730	1
MATERIÁL: MC - OCEĽ S POVLAKOM MAGNELIS®				
PKKMJ50 MC	50	0.06	1027055	1
PKKMJ100 MC	100	0.11	1027105	1
PKKMJ200 MC	200	0.32	1027205	1
PKKMJ300 MC	300	0.65	1027305	1