LRU... Spojka rúrky - žiarový zinok

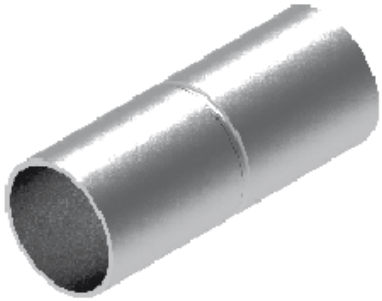

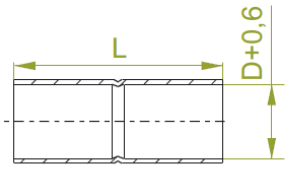

Nový výrobok: áno
Funkčná odolnosť v požiari: E-90
rýchla montáž: áno
Montáž bez nástrojov: áno

- Spájanie rúr.

Materiál

- F - žiarovo zinkovaná oceľ STN EN ISO 1461:2023

Dostupné povrchové úpravy:

- E - nerezová oceľ
- L - lakovanie v štandardnej farbe RAL

Doplňujúce informácie

- Spájanie rúr zasunutím jednej do druhej (bez dodatočných spojovacích prvkov)

Verzie

Symbol	Katalógové číslo	Priemer Ø	Dĺžka L (mm)	Hmotnosť 1 ks (kg)	Množstvo (ks)
LRU16x1,0 F	600216	16	51	0.06	10
LRU20x1,2 F	600222	20	61	0.08	10
LRU25x1,2 F	600225	25	61	0.10	10
LRU32x1,5 F	600232	32	81	0.12	10
LRU40x1,5 F	600240	40	101	0.15	10
LRU50x1,5 F	600250	50	121	0.19	10
LRU60x1,5 F	600260	50	141	0.23	10
LRU63,5x1,5 F	600263	63.50	155	0.24	10