ELL100H42... Prvok nastaviteľného vertikálneho oblúka

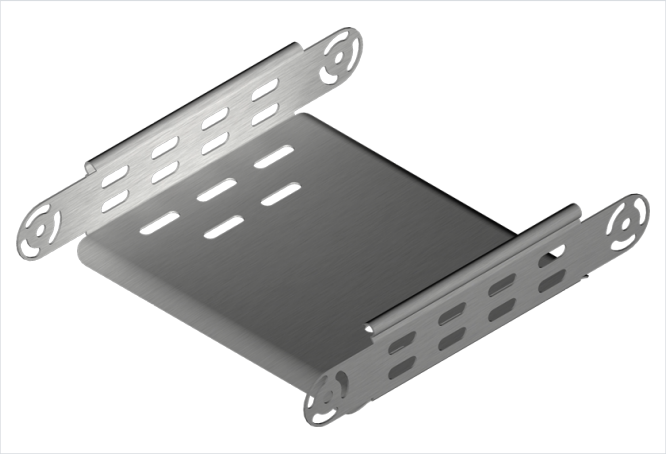

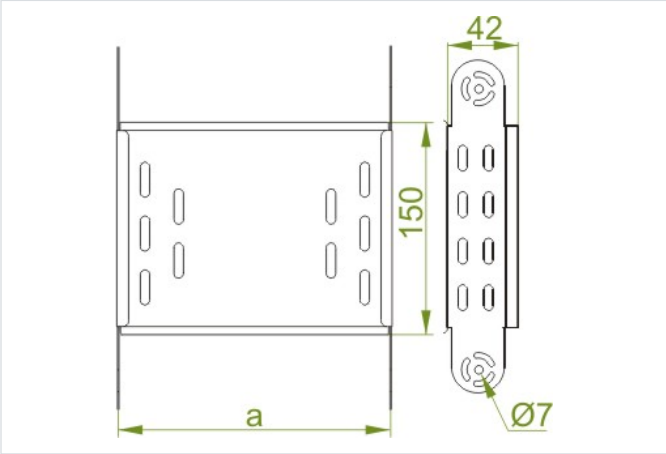

Hrúbka plechu: 0.7 mm
Funkčná odolnosť v požiari: E-90

- Zväčšenie polomeru nastaviteľného oblúka.

Materiál

- S - oceľ pozinkovaná metódou Sendzimir STN EN 10346:2015

Dostupné povrchové úpravy:

- F - žiarovo zinkovaná oceľ STN EN ISO 1461:2023
- E - nerezová oceľ
- L - lakovanie v štandardnej farbe RAL

Doplňujúce informácie

- Možnosť vytvárania nastaviteľných vertikálnych kolien s ľubovoľným vnútorným polomerom pridávaním prvkov kolena.

Verzie

Symbol	Šírka a (mm)	Katalógové číslo	Hmotnosť 1 ks (kg)	Množstvo (ks)
ELL100H42 S	100	143310	0.25	4