Káblové nosné systémy › Samonosné žľaby › H150

RKLS...H150 Redukcia ľavá

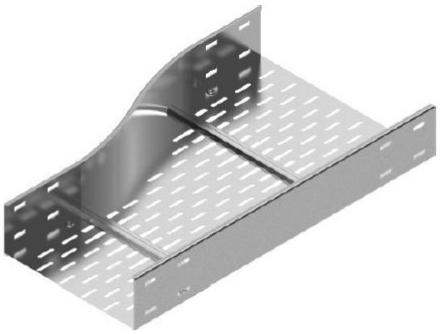

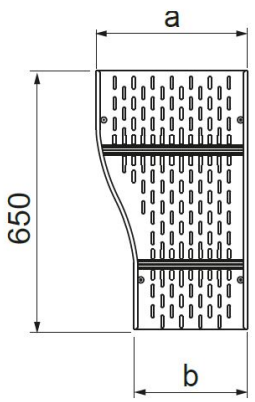

- Zmena šírky káblovej trasy.

Materiál

- S - oceľ pozinkovaná metódou Sendzimir STN EN 10346:2015

Dostupné povrchové úpravy:

- F - žiarovo zinkovaná oceľ STN EN ISO 1461:2023
- E - nerezová oceľ
- L - lakovanie v štandardnej farbe RAL

Doplňujúce informácie

- Pri neštandardných objednávkach uveďte rozmer a a b
- Na spojenie tvarovky so žľabom je potrebné použiť spojky tvaroviek LSSU... a skrutky SGKM8x16
- Vždy použite verziu produktu, ktorého hrúbka materiálu je rovnaká alebo väčšia ako je hrúbka rovného úseku trasy!

Verzie

Symbol	Hrúbka plechu	Katalógové číslo	Rozmer a (mm)	Rozmer b (mm)	Hmotnosť 1 ks (kg)	Množstvo (ks)
HRÚBKA PLECHU: 1.5 MM						
RKLSP300/200H150 S	1.5 mm	223421	300	200	4.73	1
RKLSP400/300H150 S	1.5 mm	223431	400	300	5.32	1
RKLSP500/400H150 S	1.5 mm	223441	500	400	5.98	1
RKLSP600/500H150 S	1.5 mm	223451	600	500	6.52	1
HRÚBKA PLECHU: 2.0 MM						
RKLSC300/200H150 S	2.0 mm	271332	300	200	5.67	1
RKLSC400/300H150 S	2.0 mm	271342	400	300	6.38	1
RKLSC500/400H150 S	2.0 mm	271352	500	400	7.18	1
RKLSC600/500H150 S	2.0 mm	271362	600	500	7.82	1
HRÚBKA PLECHU: 3.0 MM						
RKLST300/200H150 S	3.0 mm	271333	300	200	7.50	1
RKLST400/300H150 S	3.0 mm	271343	400	300	8.22	1
RKLST500/400H150 S	3.0 mm	271353	500	400	9.06	1
RKLST600/500H150 S	3.0 mm	271363	600	500	9.66	1