Káblové nosné systémy › Samonosné žľaby › H120

RKLS...H120 Redukcia ľavá

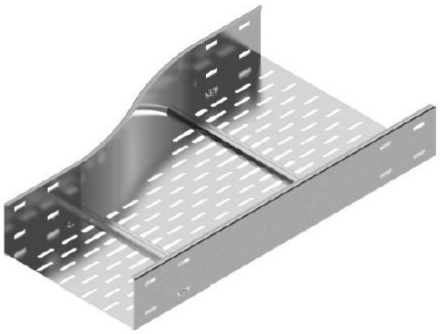

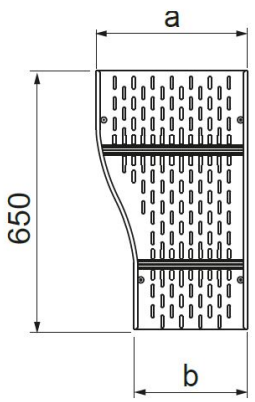

- Zmena šírky káblovej trasy.

Materiál

- S - oceľ pozinkovaná metódou Sendzimir STN EN 10346:2015

Dostupné povrchové úpravy:

- F - žiarovo zinkovaná oceľ STN EN ISO 1461:2023
- E - nerezová oceľ
- L - lakovanie v štandardnej farbe RAL

Doplňujúce informácie

- Pri neštandardných objednávkach uveďte rozmer a a b
- Na spojenie tvarovky so žľabom je potrebné použiť spojky tvaroviek LSSU... a skrutky SGKM8x16
- Vždy použite verziu produktu, ktorého hrúbka materiálu je rovnaká alebo väčšia ako je hrúbka rovného úseku trasy!

Verzie

Symbol	Hrúbka plechu	Katalógové číslo	Rozmer a (mm)	Rozmer b (mm)	Hmotnosť 1 ks (kg)	Množstvo (ks)
HRÚBKA PLECHU: 1.5 MM						
RKLSP300/200H120 S	1.5 mm	221421	300	200	3.91	1
RKLSP400/300H120 S	1.5 mm	221431	400	300	4.41	1
RKLSP500/400H120 S	1.5 mm	221441	500	400	4.91	1
RKLSP600/500H120 S	1.5 mm	221451	600	500	5.41	1
HRÚBKA PLECHU: 2.0 MM						
RKLSC300/200H120 S	2.0 mm	241332	300	200	4.69	1
RKLSC400/300H120 S	2.0 mm	241342	400	300	5.29	1
RKLSC500/400H120 S	2.0 mm	241352	500	400	5.89	1
RKLSC600/500H120 S	2.0 mm	241362	600	500	6.49	1