Káblové nosné systémy › Samonosné žľaby › H110

# RKLS...H110 Redukcia ľavá

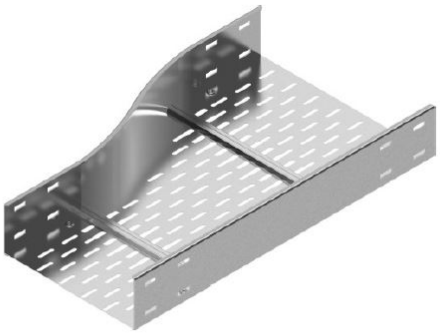

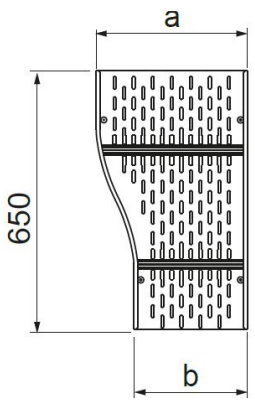


- Zmena šírky káblovej trasy.

## Materiál

- S - oceľ pozinkovaná metódou Sendzimir STN EN 10346:2015

Dostupné povrchové úpravy:

- F - žiarovo zinkovaná oceľ STN EN ISO 1461:2023
- E - nerezová oceľ
- L - lakovanie v štandardnej farbe RAL

## Doplňujúce informácie

- Pri neštandardných objednávkach uveďte rozmer a a b
- Na spojenie tvarovky so žľabom je potrebné použiť spojky tvaroviek LSSU... a skrutky SGKM8x16
- Vždy použite verziu produktu, ktorého hrúbka materiálu je rovnaká alebo väčšia ako je hrúbka rovného úseku trasy!

## Verzie

| Symbol | Hrúbka plechu | Katalógové číslo | Rozmer a (mm) | Rozmer b (mm) | Hmotnosť 1 ks (kg) | Množstvo (ks) |
|---|---|---|---|---|---|---|
| **HRÚBKA PLECHU: 1.5 MM** | | | | | | |
| **RKLSP300/200H110 S** | 1.5 mm | 211421 | 300 | 200 | 3.74 | 1 |
| **RKLSP400/300H110 S** | 1.5 mm | 211431 | 400 | 300 | 4.24 | 1 |
| **RKLSP500/400H110 S** | 1.5 mm | 211441 | 500 | 400 | 4.74 | 1 |
| **RKLSP600/500H110 S** | 1.5 mm | 211451 | 600 | 500 | 5.24 | 1 |
| **HRÚBKA PLECHU: 2.0 MM** | | | | | | |
| **RKLSC300/200H110 S** | 2.0 mm | 231332 | 300 | 200 | 4.29 | 1 |
| **RKLSC400/300H110 S** | 2.0 mm | 231342 | 400 | 300 | 5.09 | 1 |
| **RKLSC500/400H110 S** | 2.0 mm | 231352 | 500 | 400 | 5.69 | 1 |
| **RKLSC600/500H110 S** | 2.0 mm | 231362 | 600 | 500 | 6.29 | 1 |