Káblové nosné systémy › Samonosné žľaby › 100H100

ELKSC100H100... Prvok kĺbového oblúka

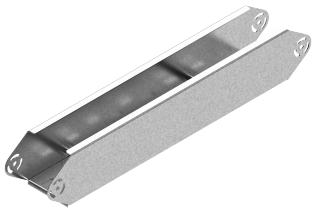

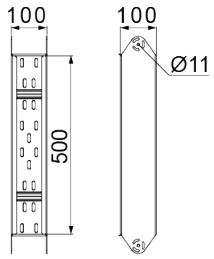

Hrúbka plechu: 2.0 mm

- Odklon v trase káblov.
- Plynulé nastavenie uhla v celom rozsahu s poistkou.

Materiál

- S - oceľ pozinkovaná metódou Sendzimir STN EN 10346:2015

Dostupné povrchové úpravy:

- F - žiarovo zinkovaná oceľ STN EN ISO 1461:2023
- E - nerezová oceľ
- L - lakovanie v štandardnej farbe RAL

Doplňujúce informácie

- Na montáž segmentov prvku nastaviteľného vertikálneho oblúka použite sady skrutiek SMM10x20

Verzie

Symbol	Katalógové číslo	Hmotnosť 1 ks (kg)	Množstvo (ks)
ELKSC100H100 S	222212	2.74	1