Káblové nosné systémy › Samonosné káblové rebríky › H100

BPSD... Držiak inštalačnej škatule na priečky rebríka

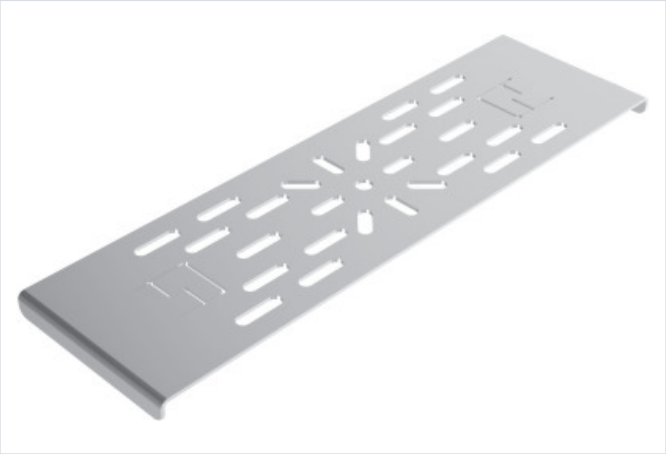

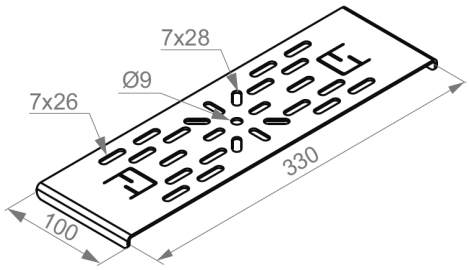

Hrúbka plechu: 2.0 mm
Nový výrobok: áno

- Montáž krabíc na rebrík na jeho priečkach.

Materiál

- S - oceľ pozinkovaná metódou Sendzimir STN EN 10346:2015

Dostupné povrchové úpravy:

- F - žiarovo zinkovaná oceľ STN EN ISO 1461:2023
- E - nerezová oceľ
- L - lakovanie v štandardnej farbe RAL

Doplňujúce informácie

- Rýchla a univerzálna montáž pre rebríky s tromi typmi priečok: DK..., DU... a DS...
- Bezskrutková montáž na priečky

Verzie

Symbol	Katalógové číslo	Hmotnosť 1 ks (kg)	Množstvo (ks)
BPSD S	406001	0.48	100

Príklady použitia

