KLWL75H60... Žľab osvetlenia s integrovanou spojkou

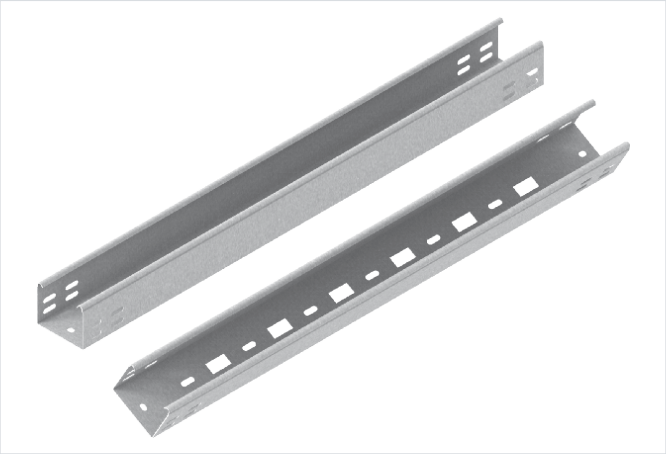

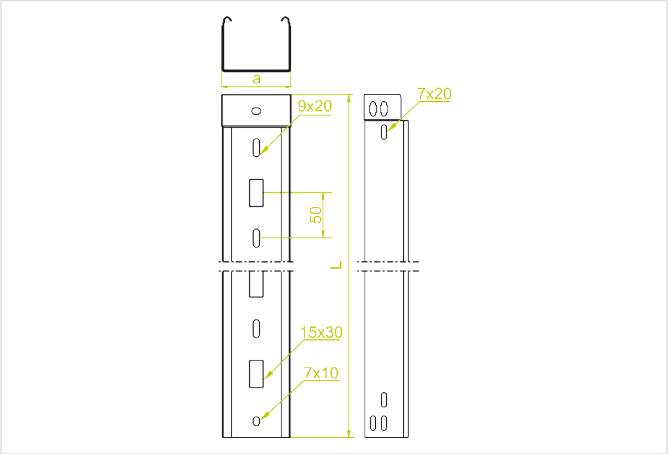

Hrúbka plechu: 0.7 mm

- Zavesenie osvetlenia.

Materiál

- S - oceľ pozinkovaná metódou Sendzimir STN EN 10346:2015

Dostupné povrchové úpravy:

- F - žiarovo zinkovaná oceľ STN EN ISO 1461:2023
- E - nerezová oceľ

Doplňujúce informácie

- Možnosť spájania žľabov zasunutím jedného do druhého a montáž bez spojok
- Na montáž použite skrutky SGKM6x12 alebo SGM6x12
- Variant E - iba pre úseky do 3 m

Poznámka

- Nosný systém káblových žľabov bez spojok. Voliteľné spájanie žľabov zasunutím jedného do druhého a skrutkovaním. Spojky odporúčame používať len pri vysokom zaťažení.

Verzie

Symbol	Katalógové číslo	Dĺžka L (mm)	Šírka a (mm)	Množstvo v balení (ks / m)	Výška H (mm)	Hmotnosť (1 m) (kg)
KLWL75H60/3 S	164007	3 000	75	4 / 12	60	1.12
KLWL75H60/6 S	164107	6 000	75	4 / 24	60	1.12

Príklady použitia

