KLL75H60... Žľab osvetlenia

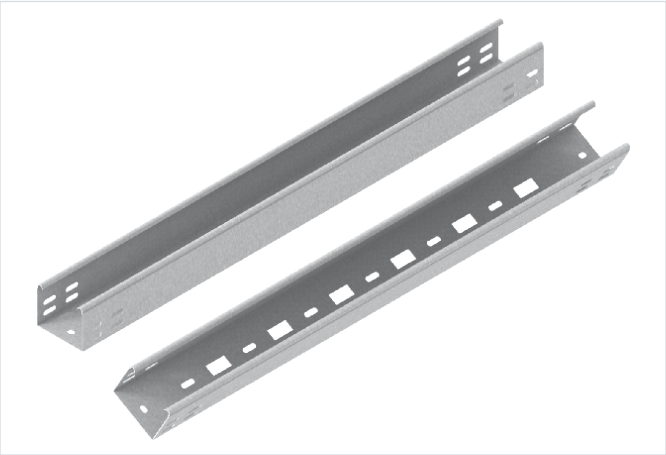

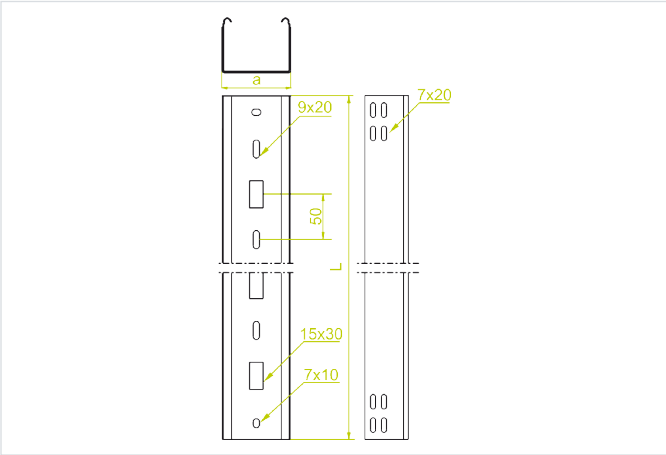

Hrúbka plechu: 0.7 mm
Nový výrobok: áno

- Zavesenie osvetlenia.

Materiál

- S - oceľ pozinkovaná metódou Sendzimir STN EN 10346:2015

Dostupné povrchové úpravy:

- F - žiarovo zinkovaná oceľ STN EN ISO 1461:2023
- E - nerezová oceľ

Doplňujúce informácie

- Spájanie pomocou spojovacích prvkov
- Na montáž použite skrutky SGKM6x12 alebo SGM6x12
- Variant E - iba pre úseky do 3 m

Verzie

Symbol	Dĺžka L (mm)	Šírka a (mm)	Katalógové číslo	Množstvo v balení (ks / m)	Výška H (mm)	Hmotnosť (1 m) (kg)
KLL75H60/3 S	3 000	75	160107	4 / 12	60	1.12
KLL75H60/6 S	6 000	75	160207	4 / 24	60	1.12

Príklady použitia

