KLFL75H60... Žľab osvetlenia - KLIK

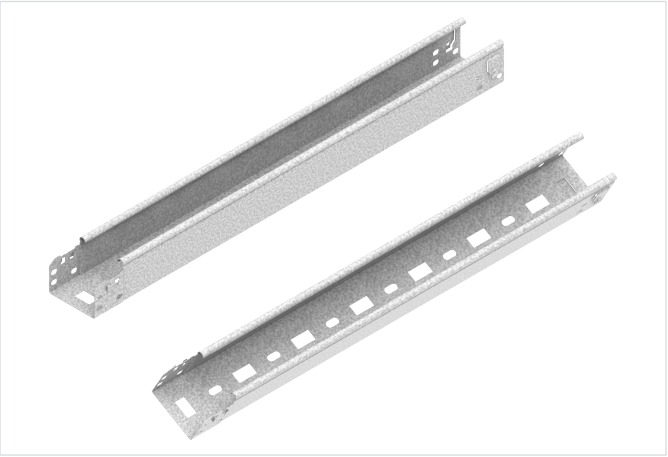

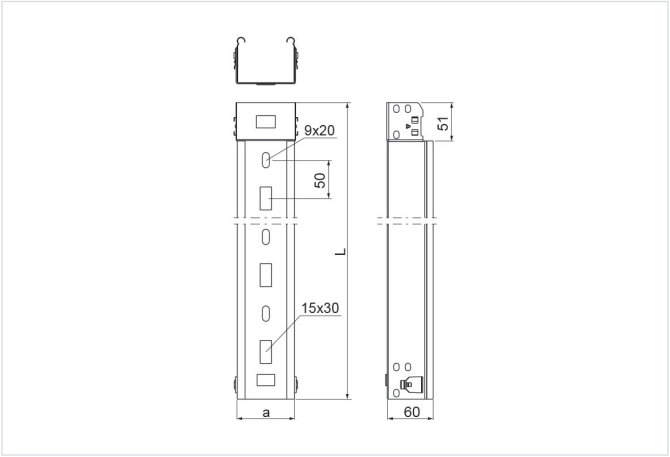

Hrúbka plechu: 0.7 mm
Nový výrobok: áno
Funkčná odolnosť v požiari: E-90
rýchla montáž: áno
Montáž bez nástrojov: áno

- Zavesenie osvetlenia.

Materiál

- S - oceľ pozinkovaná metódou Sendzimir STN EN 10346:2015

Doplňujúce informácie

- Rýchla a jednoduchá montáž
- Stabilné zacvakávacie spojenie
- Systém bez spojok

Verzie

Symbol	Katalógové číslo	Dĺžka L (mm)	Šírka a (mm)	Množstvo v balení (ks / m)	Výška H (mm)	Hmotnosť (1 m) (kg)
KLFL75H60/3 S	164522	3 000	75	4 / 12	60	1.12
KLFL75H60/6 S	164622	6 000	75	4 / 24	60	1.12