W-H4G2-25° (voliteľne 30°) Voľne stojaca konštrukcia

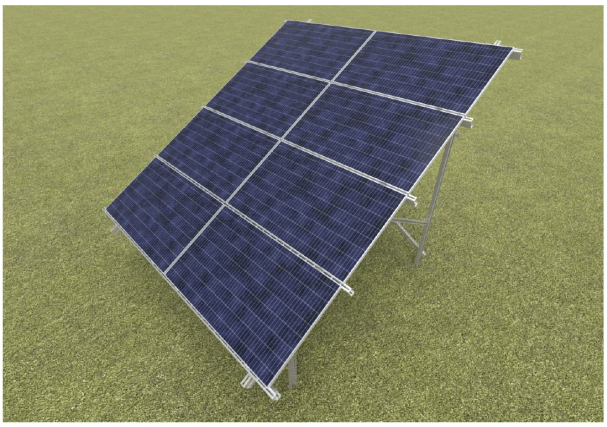

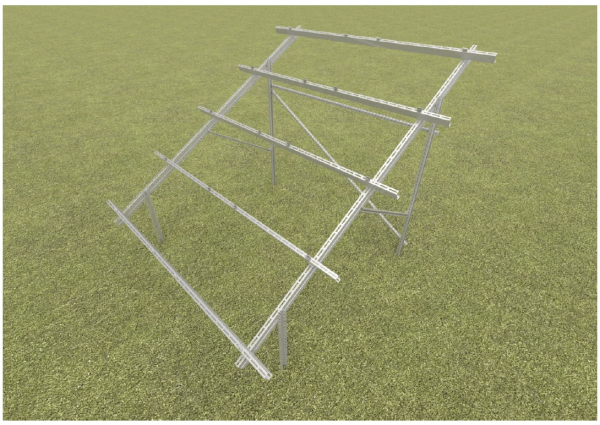

- Kompletný nosný systém na upevnenie štyroch radov panelov v vodorovnom usporiadaní.

Technický popis

MC – konštrukčná oceľ s povlakom:

- Magnelis®, MagiZinc®, PosMAC; A – hliník; E – nerezová oceľ; F – oceľ s povlakom zinkových lamiel. Systém je skúšaný na pevnosť.

Usporiadanie modulov

- Vodorovné – H

Podmienky podložia

- Zemina s dobrou/vysokou únosnosťou

Montážne varianty

- Systém W-H4G2 – zarážaný do zeme (hĺbka ukotvenia závisí od podmienok podložia)
- Systém W-H4K2 – podporné stĺpy kotvené do betónového základu
- Systém W-H4B2 – podporné stĺpy zaliate betónom min. B20 v otvoroch v zemi (veľkosť otvorov závisí od podmienok podložia)
- Systém W-H4S2 – na objednávku zemná skrutka na upevnenie podporných stĺpov
- Systém W-H4…2-WZ – variant východ-západ

Záruka

- BAKS poskytuje na komponenty nosnej konštrukcie záruku 10 rokov, a to iba pri splnení všetkých záručných podmienok výrobcu. Záruku je možné predĺžiť po splnení ďalších požiadaviek.