SKRB95... Záťažová pätka KLIK s nastavením výšky - Magnelis

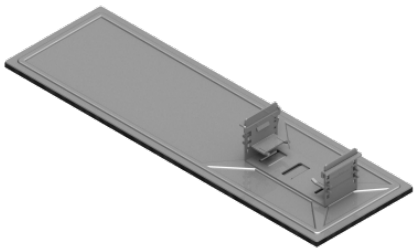

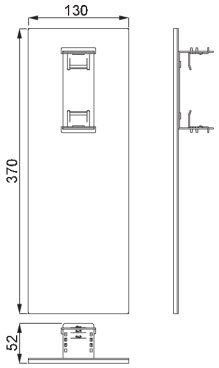

Hrúbka plechu: 1.5 mm

- Montáž do spodného profilu konštrukcie s cieľom oddeliť a nadvihnúť kovové prvky od povrchu strechy a upevniť konštrukciu uložením záťaže. Možnosť nastavenia výšky nadvihnutia spodného profilu v troch polohách: 19, 26, 33 mm.

Materiál

- MC - oceľ s povlakom Magnelis®

Doplňujúce informácie

- Vonkajšie rozmery prispôsobené najbežnejším veľkostiam betónových blokov
- Rýchla a jednoduchá montáž bez použitia náradia
- Základňa s prilepenou vibroizolačnou gumou zabraňuje poškodeniu strešnej krytiny
- Vonkajšie rozmery prispôsobené najbežnejším veľkostiam betónových blokov
- Rýchla a jednoduchá montáž bez použitia náradia
- Základňa s prilepenou vibroizolačnou gumou zabraňuje poškodeniu strešnej krytiny

Verzie

Symbol	Katalógové číslo	Hmotnosť 1 ks (kg)	Množstvo (ks)
SKRB95 MC	858456	0.71	10

Príklady použitia

