# PRKSJ... Kryt redukcie žľabu symetrickej

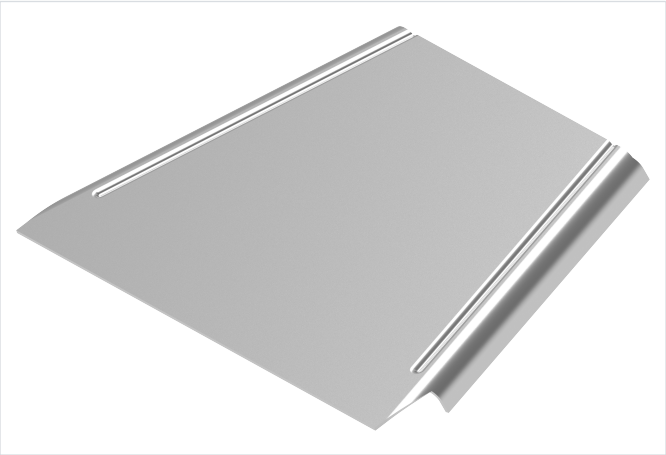

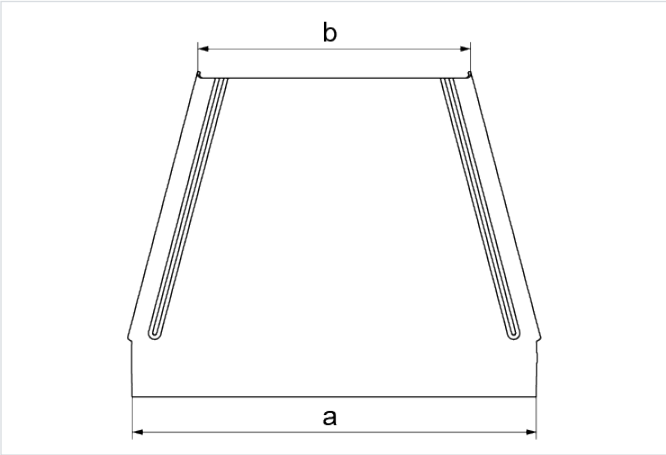


**Hrúbka plechu:** 1.0 mm
**Funkčná odolnosť v požiari:** E-90
**rýchla montáž:** áno

- Ochrana káblov pred usadzovaním prachu, mechanickým poškodením a poveternostnými vplyvmi (napr. UV žiarením).

## Materiál

- S - oceľ pozinkovaná metódou Sendzimir STN EN 10346:2015

Dostupné povrchové úpravy:

- F - žiarovo zinkovaná oceľ STN EN ISO 1461:2023
- E - nerezová oceľ
- L - lakovanie v štandardnej farbe RAL
- Oceľ S250GD s povlakom: Magnelis®, MagiZinc®, PosMAC

## Doplňujúce informácie

- Odporúča sa použiť aj spony

## Verzie

| Symbol | Šírka a (mm) | Rozmer b (mm) | Hmotnosť 1 ks (kg) | Katalógové číslo | Množstvo (ks) |
|---|---|---|---|---|---|
| **MATERIÁL: S - OCEĽ POZINKOVANÁ METÓDOU SENDZIMIR** | | | | | |
| **PRKSJ100/50 S** | 100 | 50 | 0.10 | 104510 | 1 |
| **PRKSJ150/100 S** | 150 | 100 | 0.13 | 104515 | 1 |
| **PRKSJ200/100 S** | 200 | 100 | 0.15 | 104620 | 1 |
| **PRKSJ200/150 S** | 200 | 150 | 0.17 | 104720 | 1 |
| **PRKSJ300/200 S** | 300 | 200 | 0.23 | 104630 | 1 |
| **PRKSJ400/300 S** | 400 | 300 | 0.32 | 104540 | 1 |
| **PRKSJ500/400 S** | 500 | 400 | 0.40 | 104550 | 1 |
| **PRKSJ600/500 S** | 600 | 500 | 0.47 | 104560 | 1 |
| **MATERIÁL: MC - OCEĽ S POVLAKOM MAGNELIS®** | | | | | |
| **PRKSJ100/50 MC** | 100 | 50 | 0.10 | 814515 | 1 |