LCJ70N... Spojka kanála - Magnelis

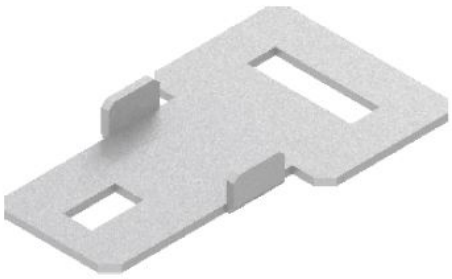

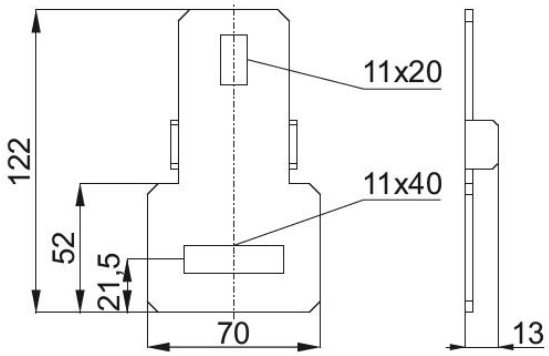

- Spojenie výstuh vyrobených z C-profilov CMP... s CT70H50...NMC alebo CWT70H50...NMC zvislými podpernými stĺpmi dvojpodperných voľne stojacich konštrukcií

Materiál

- Oceľ S350GD s povlakom: Magnelis®, MagiZinc®, PosMAC

Doplňujúce informácie

- Pozdĺžna perforácia umožňuje montáž prvku k podperným stĺpom v správnej polohe
- Vyrobené z ocele s povlakom Magnelis® s veľmi vysokou odolnosťou proti korózii odolnosťou
- Na montáž použite 2 x súpravy skrutiek SGKFM10x20PV

Verzie

Symbol	Katalógové číslo	Hmotnosť 1 ks (kg)	Množstvo (ks)
LCJ70N MC	850252	0.18	30

Príklady použitia

