LC... Spojka C-uholníka - Magnelis

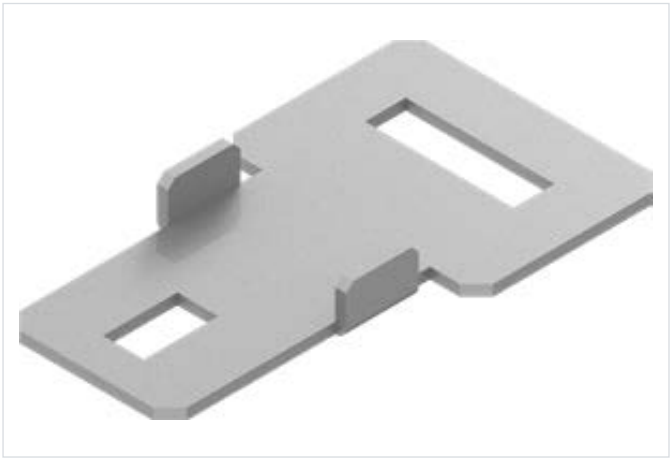

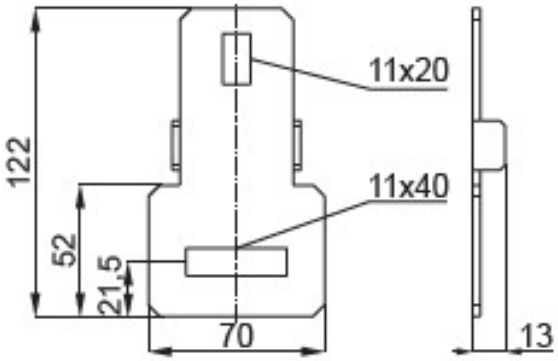

- Spojenie výstuh z C-profilov CMP... so zvislými podpernými stĺpmi dvojpodperných voľne stojacich konštrukcií CT70H50...NMC, CBT70H50...MC alebo CWT70H50...NMC, CWBT70H50...MC.

Materiál

- MC - oceľ s povlakom Magnelis®

Doplňujúce informácie

- Pozdĺžna perforácia umožňujúca montáž prvku na podperné stĺpy v správnej polohe
- Upravené ohyby zaisťujú vysokú pevnosť a stabilnú montáž
- Na montáž je potrebné použiť 2 súpravy SGKFM10x20PV

Verzie

Symbol	Katalógové číslo	Hmotnosť 1 ks (kg)	Množstvo (ks)
LCJ70N MC	850252	0.18	30
LCD70N MC	850155	0.25	30

Príklady použitia

