DS-V2N Konštrukcia na šikmú strechu z falcovaného plechu

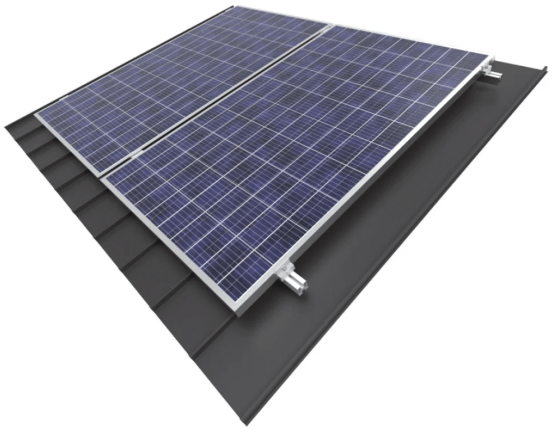

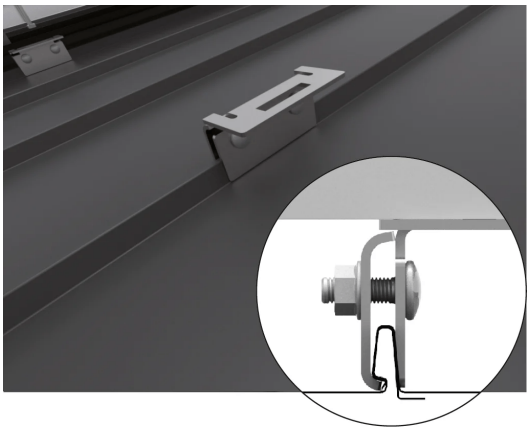

- Kompletný nosný systém pre ľubovoľný počet FV panelov vo zvislom usporiadaní na šikmej streche krytej falcovaným plechom.

Technický popis

- A – hliník; E – nerezová oceľ

MC – konštrukčná oceľ s povlakom:

- Magnelis®, MagiZinc®, PosMAC. Systém je skúšaný na pevnosť.
- Držiaky sa montujú na prvé tri falce od okraja každého radu panelov a potom na každý druhý falc.

Usporiadanie modulov

- Vodorovné – H, zvislé – V

Vyhotovenia

- Montážny profil panelov PAL40H40
- Montážny profil panelov PAL30H32
- Montážny profil panelov CWP40H35MC

Výhody

- Montáž systému na falc bez zásahu do strešnej krytiny
- Rýchla montáž držiakov bez nutnosti hľadať krokvy
- Rôzne verzie držiakov zabezpečujú stabilnú montáž na väčšinu systémov falcovaného plechu
- Prvky sú z nerezovej ocele a hliníka, čo zaručuje veľmi vysokú odolnosť voči korózii
- Vysoká stabilita systému vďaka hliníkovému profilu so špeciálne tvarovaným prierezom

Záruka

- BAKS poskytuje na komponenty nosnej konštrukcie záruku 10 rokov, a to iba pri splnení všetkých záručných podmienok výrobcu.