DS-V1N Konštrukcia na šikmú strechu z plechovej škridly alebo vlnitého plechu

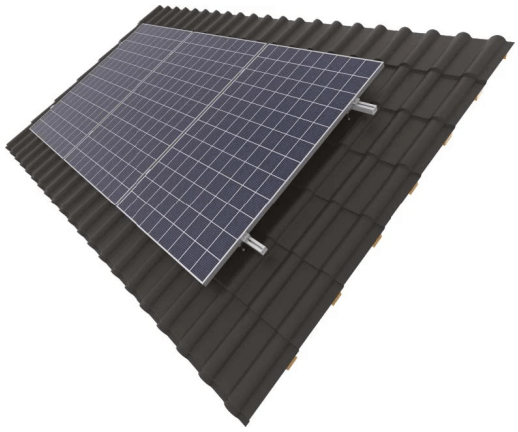

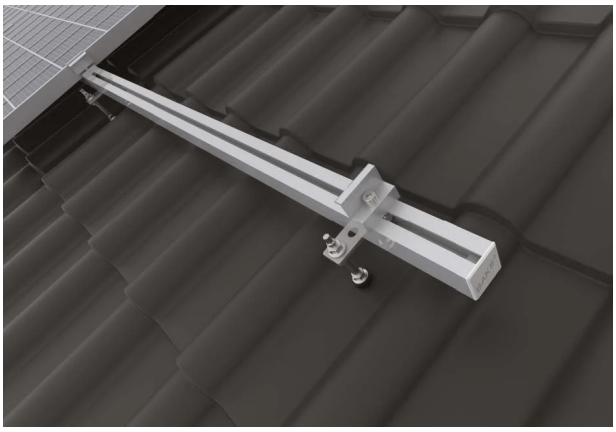

- Kompletný nosný systém pre ľubovoľný počet FV panelov vo zvislom usporiadaní na šikmej streche krytej plechovou škridlou alebo vlnitým plechom.

Technický popis

- A – hliník; E – nerezová oceľ; F – oceľ s povlakom zinkových lamiel. Konštrukcia je skúšaná na pevnosť.
- Montáž skrutiek s dvojitým závitom do krokiev.
- Odporúčaná rozteč skrutiek 0,8–1 m.

Usporiadanie modulov

- Vodorovné – H, zvislé – V

Vyhotovenia

- Montážny profil panelov PAL40H40
- Montážny profil panelov PAL30H32
- Montážny profil panelov CWP40H35MC

Výhody

- Široký rozsah výškového nastavenia hliníkových profilov voči streche vďaka dlhej závitovej časti skrutky
- Dodatočné nastavenie hliníkových profilov vďaka pozdĺžnemu otvoru v adaptéri AD...E
- Prvky sú z nerezovej ocele a hliníka, čo zaručuje veľmi vysokú odolnosť voči korózii
- Vysoká stabilita systému vďaka hliníkovému profilu so špeciálne tvarovaným prierezom
- Skrutky s dvojitým závitom majú gumové tesnenie, ktoré zabezpečuje základné utesnenie otvoru v krytine

Záruka

- BAKS poskytuje na komponenty nosnej konštrukcie záruku 10 rokov, a to iba pri splnení všetkých záručných podmienok výrobcu.