DP-DNH...E-WZ (10°, 15°, 20°) Konštrukcia na plochú strechu východ-západ

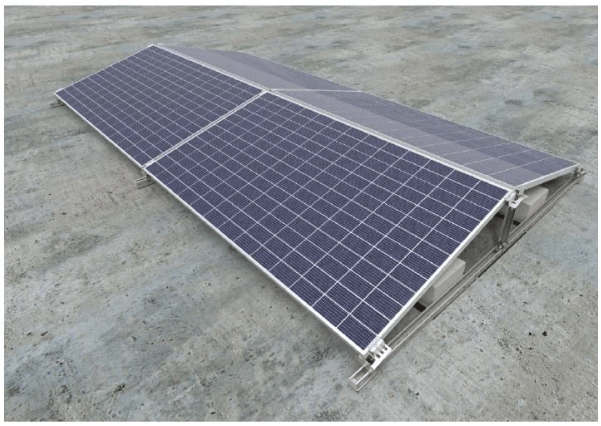

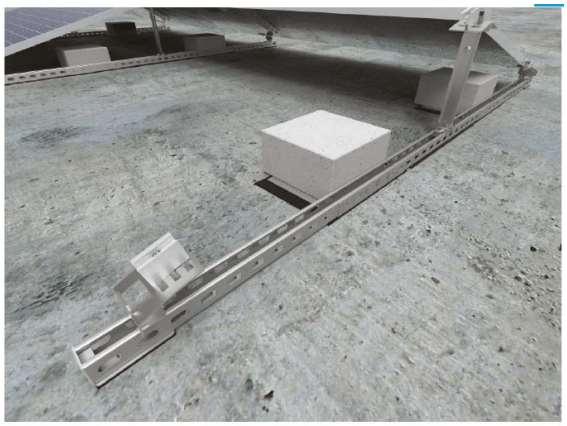

- Kompletný nosný systém na upevnenie panelov vo vodorovnom usporiadaní pod uhlom 10°, 15° a 20° na plochej streche. Systém DP-DNHBE (V-Z) umožňuje montáž panelov bez narušenia strešného plášťa vďaka zaťaženiu betónovými blokmi (bloky chráňte pred nasiaknutím dažďovou vodou).

Technický popis

MC – konštrukčná oceľ s povlakom:

- Magnelis®, MagiZinc®, PosMAC; A – hliník; E – nerezová oceľ; F – oceľ s povlakom zinkových lamiel. Systém je skúšaný na pevnosť.

Usporiadanie modulov

- Vodorovné – H

Montážne varianty

- Kotvená do strechy
- Balastná (s antivibračnými podložkami a balastnými podložkami)
- Zváraná
- Hliníková montážna koľajnica

Výhody

- Rýchla montáž a nízka cena
- Systém skúšaný na pevnosť
- Oceľ s povlakom Magnelis® zaručuje veľmi vysokú odolnosť voči korózii
- Upevnenie držiakov panelov k hlavnému profilu jednou skrutkou a profilovou maticou
- Plynulé nastavenie rozostupu držiakov v hlavnom profile
- Pozdĺžne otvory na montáž panelov v držiakoch UPDMC a UPG...MC zväčšujú montážne tolerancie
- Spodný držiak na nastavenie troch uhlov: 10°, 15° a 20°
- Možnosť montáže panelov ľubovoľnej dĺžky

Záruka

- BAKS poskytuje na komponenty nosnej konštrukcie záruku 10 rokov, a to iba pri splnení všetkých záručných podmienok výrobcu.