UPNC... Držiak tyče

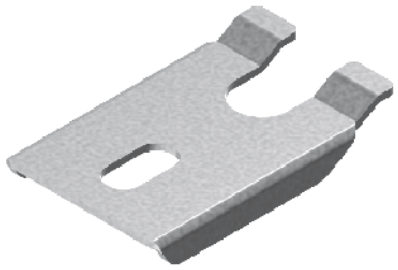

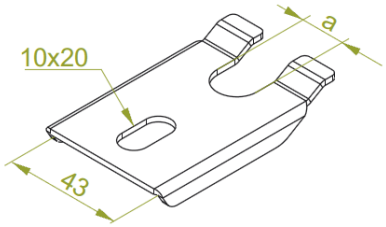

rýchla montáž: áno

- Predĺženie existujúcich káblových trás zavesených na závitových tyčiach.

Materiál

- S - oceľ pozinkovaná metódou Sendzimir STN EN 10346:2015

Dostupné povrchové úpravy:

- FP - zinkované metódou zinkových lamiel STN EN ISO 10683:2018
- E - nerezová oceľ
- L - lakovanie v štandardnej farbe RAL

Doplňujúce informácie

- Pasuje na profily so šírkou 40 a 41 mm
- Produkt vhodný pre maticu NSM...

Verzie

Symbol	Katalógové číslo	Rozmer a (mm)	Hmotnosť 1 ks (kg)	Maximálne zaťaženie Fmax (kN)	Množstvo (ks)
UPNC6 S	652006	12	0.05	1.50	10
UPNC8 S	652008	16	0.05	1.50	10
UPNC10 S	652010	17	0.05	1.50	10
UPNC12 S	652012	20.50	0.05	1.50	10

Príklady použitia

