NSAM... Samoistiace matice - galvanický zinok

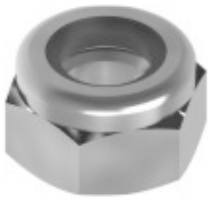

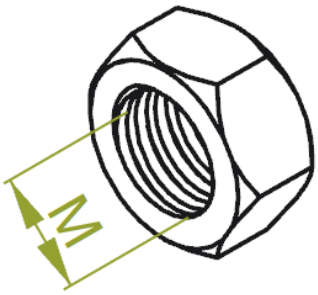

Nový výrobok: áno

- Na skrutkovanie prvkov systému vystavených vibráciám a v seizmických prostrediach.

Materiál

- G - galvanicky pozinkovaná oceľ STN EN ISO 2081

Dostupné povrchové úpravy:

- E - nerezová oceľ

Doplňujúce informácie

- Rozmer podľa DIN 985
- Matice majú vložku zabraňujúcu samovoľnému uvoľneniu

Verzie

Symbol	Katalógové číslo	Rozmer M (mm)	Množstvo (ks)
NSAMM6 G	651244	6	100
NSAMM8 G	651334	8	100
NSAMM10 G	651444	10	100
NSAMM12 G	651544	12	100